

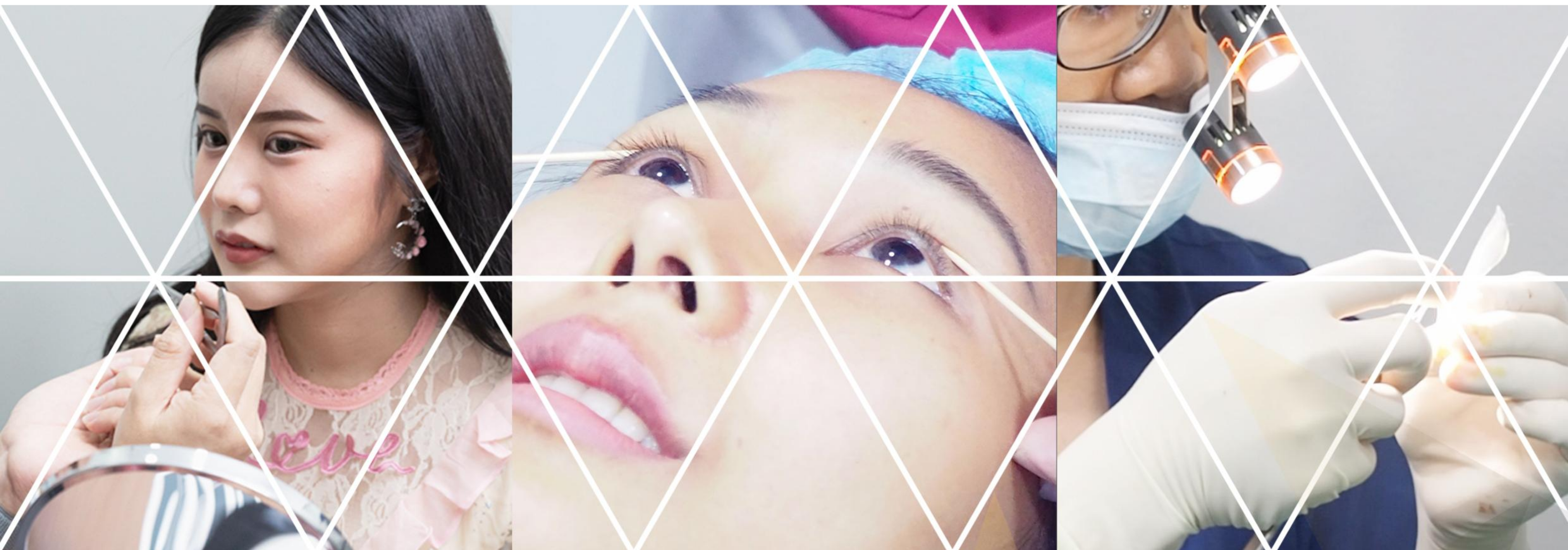

BEPROUD CLINIC





ABOUT US

เกี่ยวกับเรา



นายแพทย์ กิตติภวิศ พสุรัสพจน์ (หมออาร์ม)
เลขที่ใบประกอบโรคศิลป์ 30259

การศึกษาและการฝึกอบรม

- แพทย์ศาสตร์บัณฑิต คณะแพทยศาสตร์ศิริราชพยาบาล
- อบรมศัลยกรรมด้านปากและการยกมุมโดยตรงจากสถาบันที่มีชื่อเสียงของประเทศเกาหลี
- สมาชิกราชวิทยาลัย ศัลยศาสตร์แห่งประเทศไทย
- สมาชิกสมาคมศัลยกรรมและเวชศาสตร์เพื่อการเสริมสวยแห่งประเทศไทย

ปัจจุบันเป็นเจ้าของ และศัลยแพทย์ประจำ ที่บีพราวดีคลินิก มีเทคนิคพิเศษในการทำ "ปากกระชับปีกนางฟ้า" คุณหมออาร์มมักเน้นย้ำเสมอว่า "ปากที่ได้รูปคือปากที่ไม่บางจนเกินไป แต่มีเนื้อปากอวบ คงรูปดูอมยิ้ม ทำให้หน้าหวาน" คุณหมออาร์ม จึงออกแบบปากกระชับ ให้เหมาะสมกับโครงสร้าง ของคนใช้ทุกคน แบบเคสต่อเคสด้วยความพิถีพิถัน ใส่ใจ



นายแพทย์ กิตติภวิศ พสุรัสพจน์ (หมออาร์ม)
เลขที่ใบประกอบโรคศิลป์ 30259

"คุณจะมีปากที่ไม่เหมือนใคร แต่ใครต่อใครอยากจะมีปากที่เหมือนคุณ"

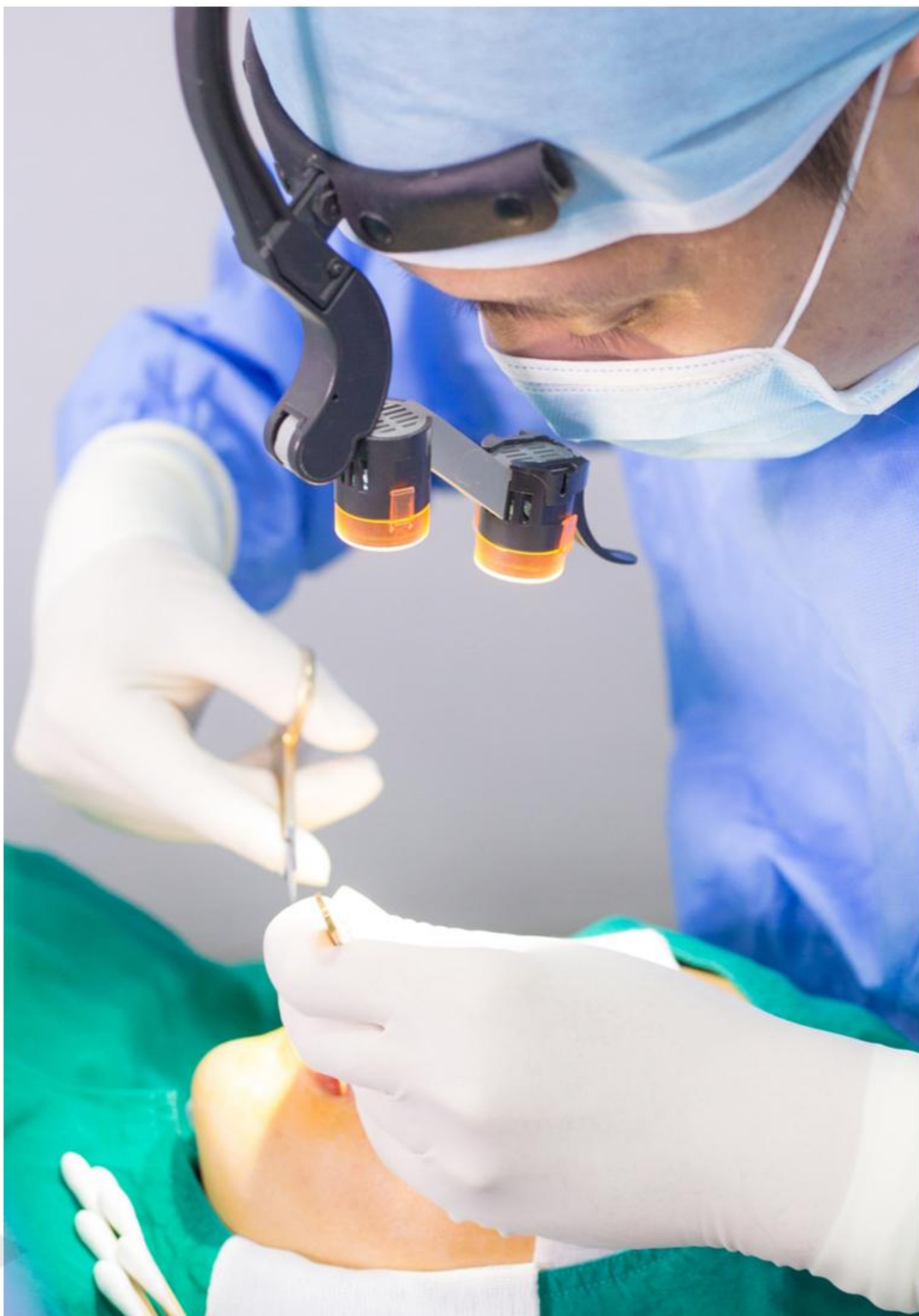

"ดูแล ห่วงใย ใส่ใจ ดูจคนในครอบครัว"



นอกจากเรื่องของเทคนิคในการผ่าตัดของคุณหมอแล้ว
สิ่งที่เป็นเสน่ห์อย่างหนึ่งของที่บีพรอดด์คลินิกนั่นก็คือ
ความใส่ใจของ คุณหมอและพนักงานที่ "ใส่ใจคนไข้ดู
คนในครอบครัว"

เนื่องจากคุณหมอนั้นมีความเข้าใจในความต้องการ ของ
คนไข้อยู่เสมอ คุณหมอกุ๊กๆท่านมีความพิถีพิถันในการเย็บ
แผลอย่างละเอียด เพื่อที่จะทำให้คนไข้ นั้นสามารถใช้ ชีวิต
ประจำวันหลังจากได้รับการผ่าตัดได้อย่างปกติ

บรรยากาศในคลินิก



SERVICE บริการ



ปากกระชับ

ตาสองชั้น



เสริมจมูก

เสริมคาง

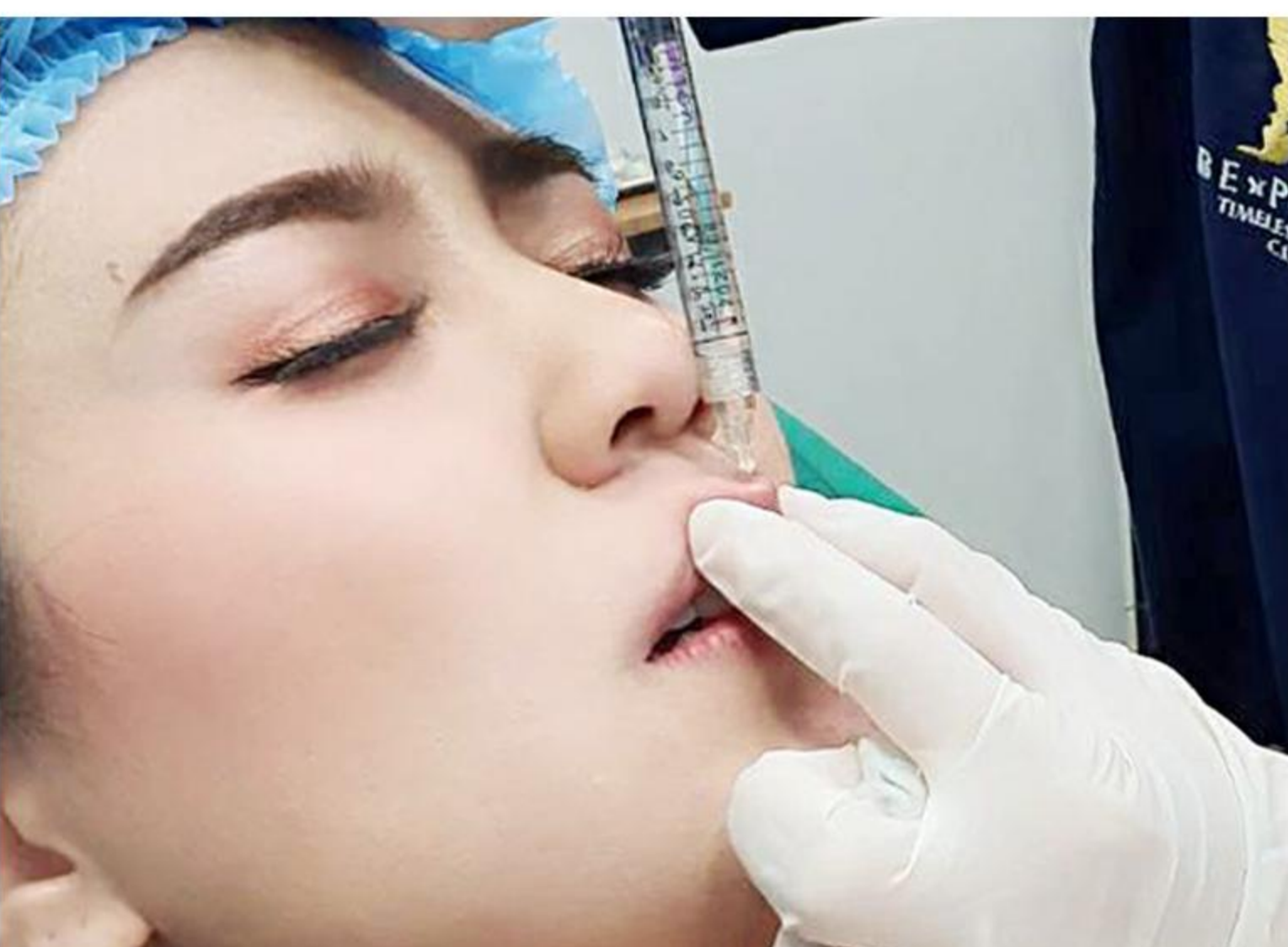
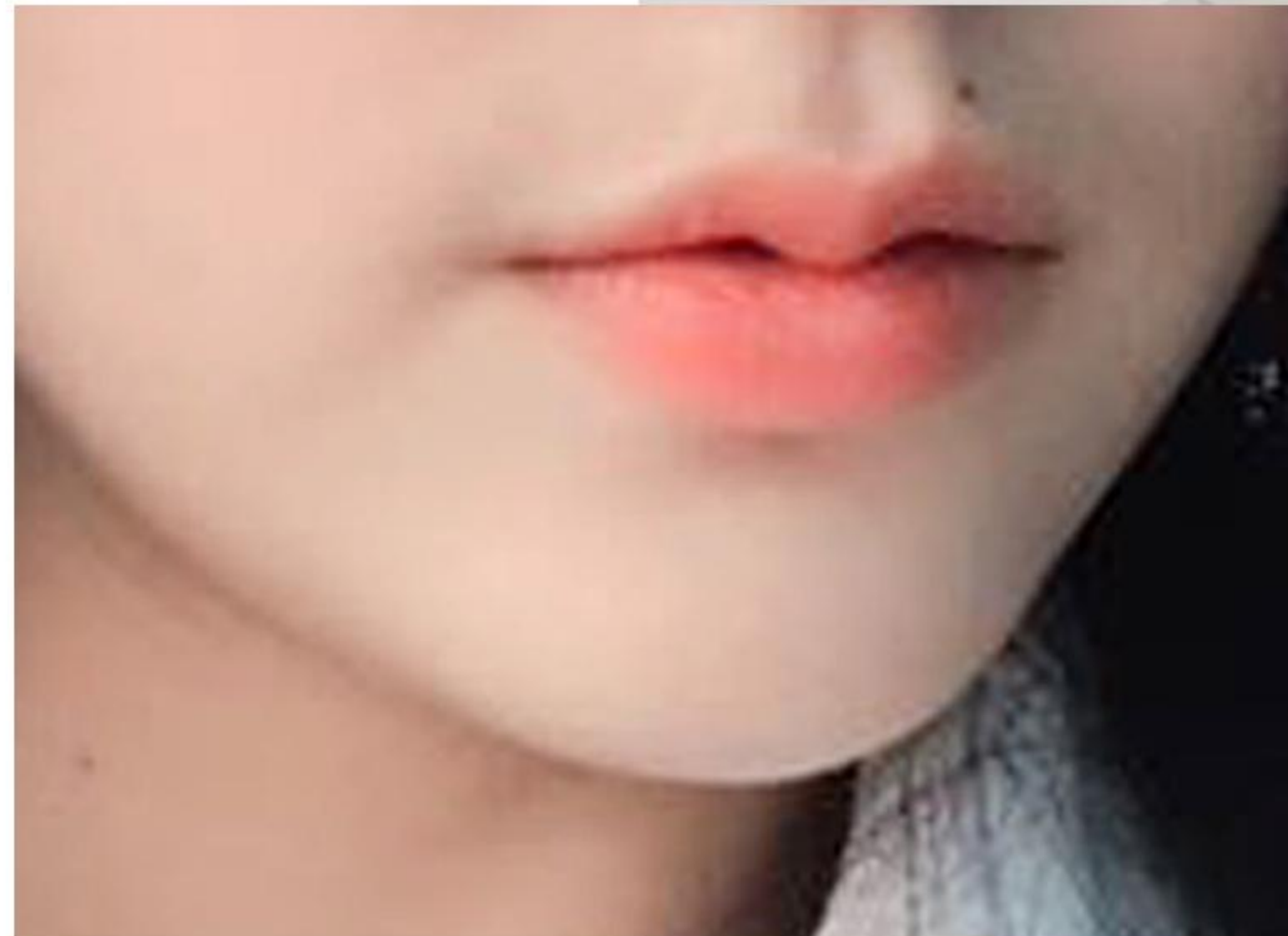

Botox Filler
ปรับรูปหน้า
ยกกระชับ

ปากกระชับปีกนางฟ้า



หลายคนอาจจะรู้จักดีว่าการทำปากกระชับของบีพรอดคลินิกนั้นมีชื่อเรียกว่า "ปากกระชับปีกนางฟ้า" ที่มาของคำว่าปากกระชับปีกนางฟ้า นั้นมาจาก "เทคนิคการตัดปากและเย็บแผลของคุณหมออาร์ม" ซึ่งเป็นเทคนิคเฉพาะตัวที่เป็นเอกลักษณ์ นั่นคือการตัดปากกระชับที่ไม่บางจนเกินไป ใช้เทคนิคการเย็บซ่อนไหมให้เรียงสวยและซ่อนปมไว้ใต้ปาก ทำให้มีความโค้งมนตรงกระชับปาก เพื่อคงความอึดของกระชับปากเอาไว้และยกมุมปากให้โค้งเชิดสวยงามราวกับตอนที่นางฟ้ากำลังสยายปีก หรืออธิบายให้เข้าใจง่าย ๆ ก็คือการตัดปากและเย็บแผลที่เน้นความโค้งมน กระชับไม่แหลมจนเกินไป

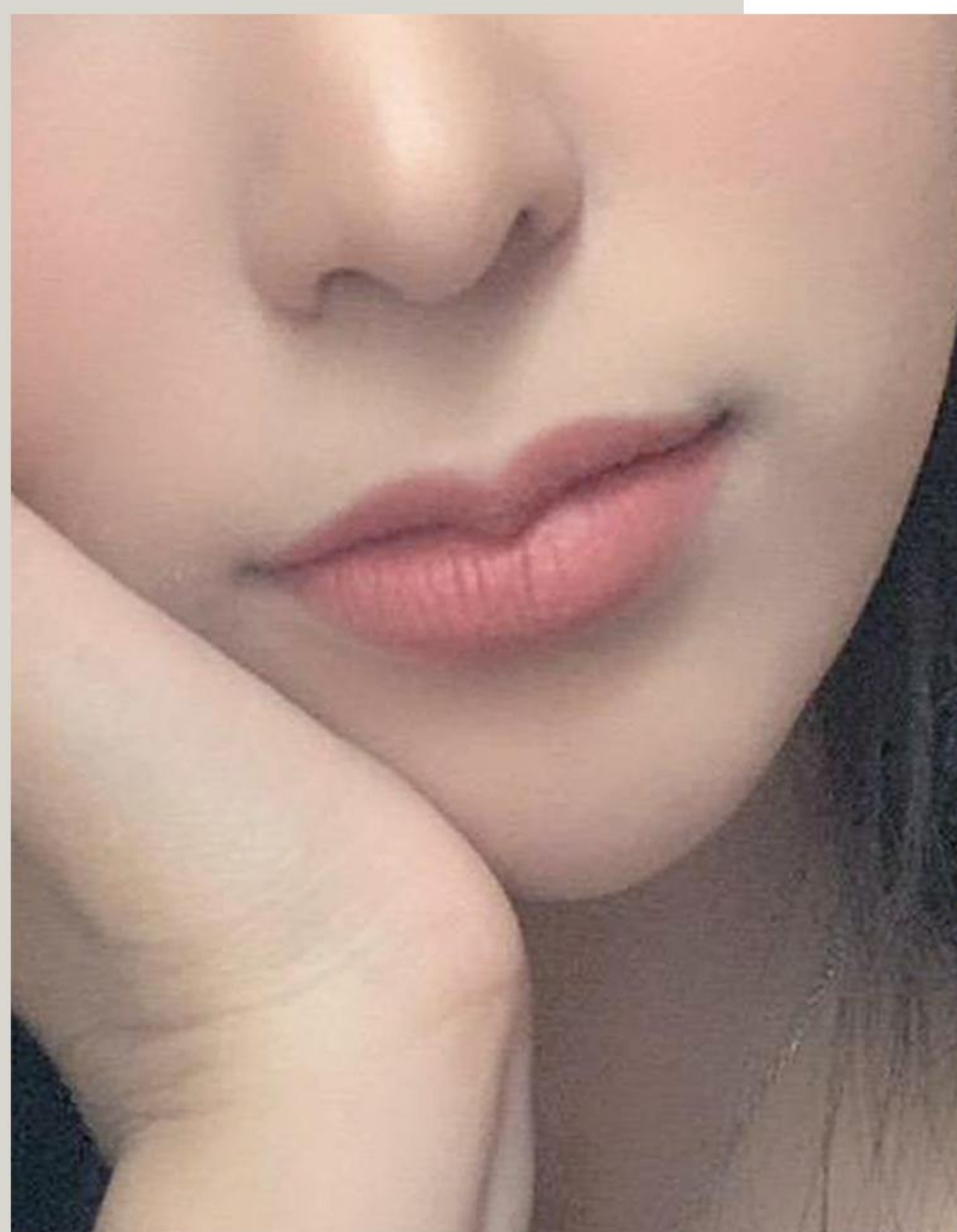

Surgery
Lip

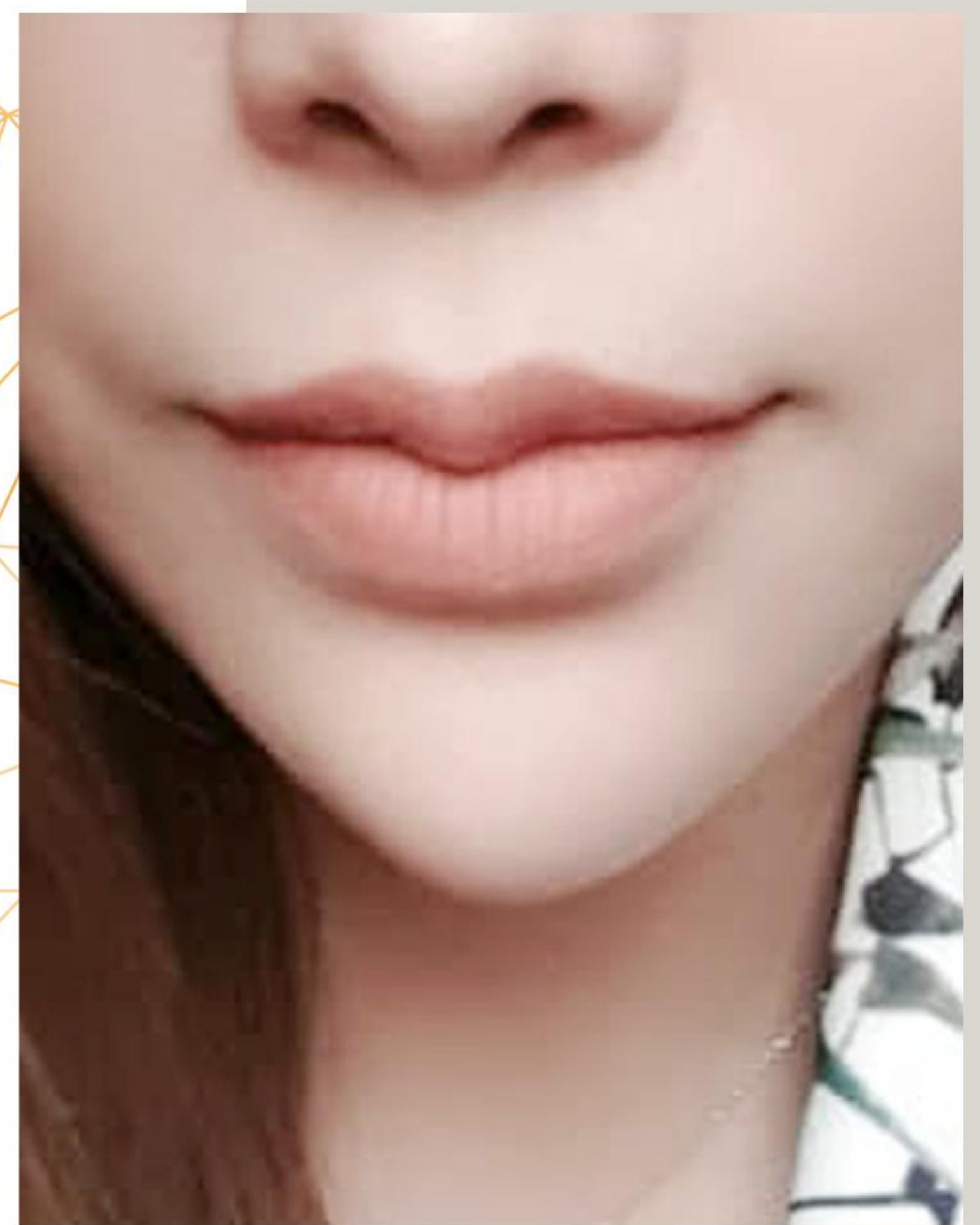

ขั้นตอนการผ่าตัดปากกระชับ

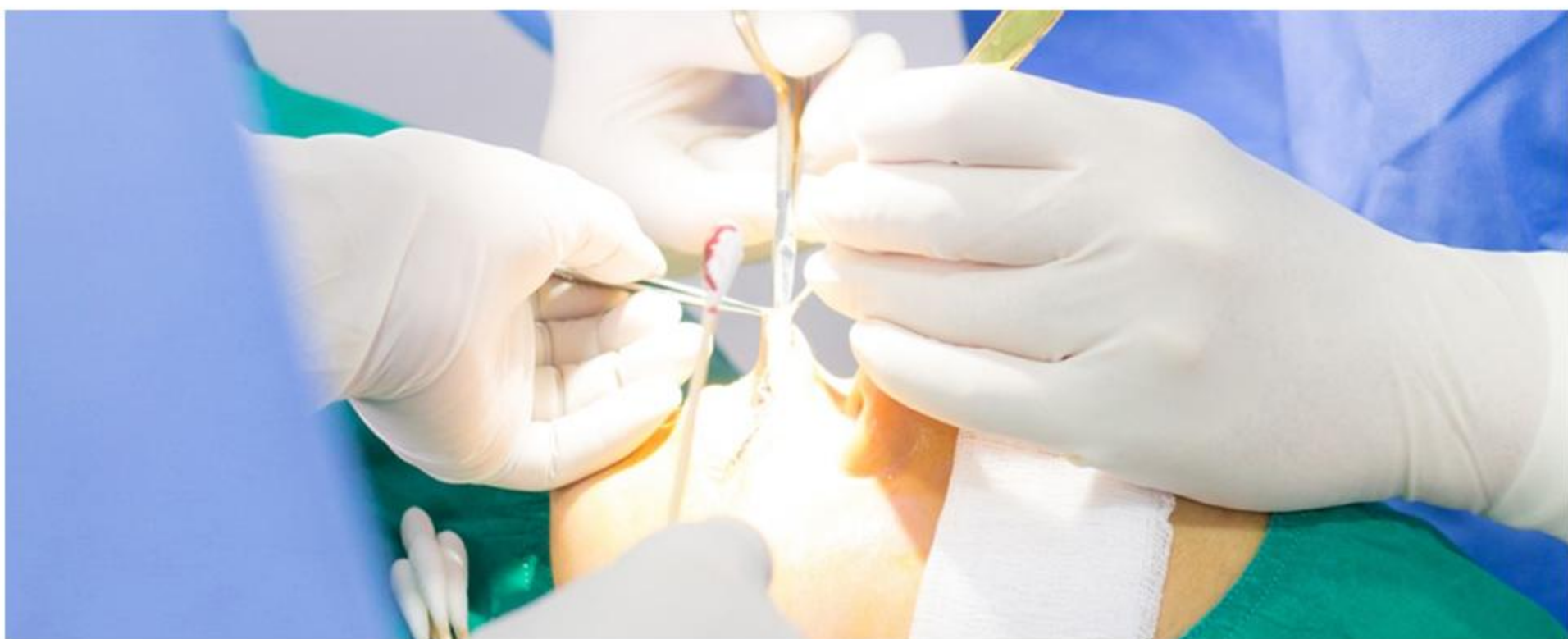

ก่อนที่จะเริ่มทำการผ่าตัดปากกระชับนั้น คุณหมอมักจะทำการออกแบบทรงปากให้ดู "เคสต่อเคส" ให้เห็นภาพตรงใจ ตามความต้องการของคนไข้ทุกครั้ง และจะปรับให้เข้ากับสัดส่วนของใบหน้าจนกว่าคนไข้จะพึงพอใจ จึงเริ่มการผ่าตัดได้ มั่นใจได้เลยว่าคุณจะได้ปากที่สวยงามในแบบของคุณเอง

ในการผ่าตัดนั้นจะ ตัดเนื้อปากส่วนหนึ่งออกเพื่อให้ได้ทรงปากกระชับ จากนั้นก็ทำการตัดแต่งเนื้อปากเก็บรายละเอียดให้ตรงออกมาสวยที่สุด แล้วก็ทำการเย็บแผลด้วยเทคนิค "infinity stitch" รอยแผลเย็บปราณีตละเอียดซ่อนแผล ซ่อนปมไหม

เทคนิค "infinity stitch"

เทคนิคการเย็บเฉพาะตัวของคุณหมออาร์ม โดยผ่าตัดแบบซ่อนแผลไว้ใต้ปาก พร้อมกับการเย็บที่ละเอียดแผลเย็บมีความปราณีต สวยเนียนหายไว่ ตัดไหมเพียง10 วัน

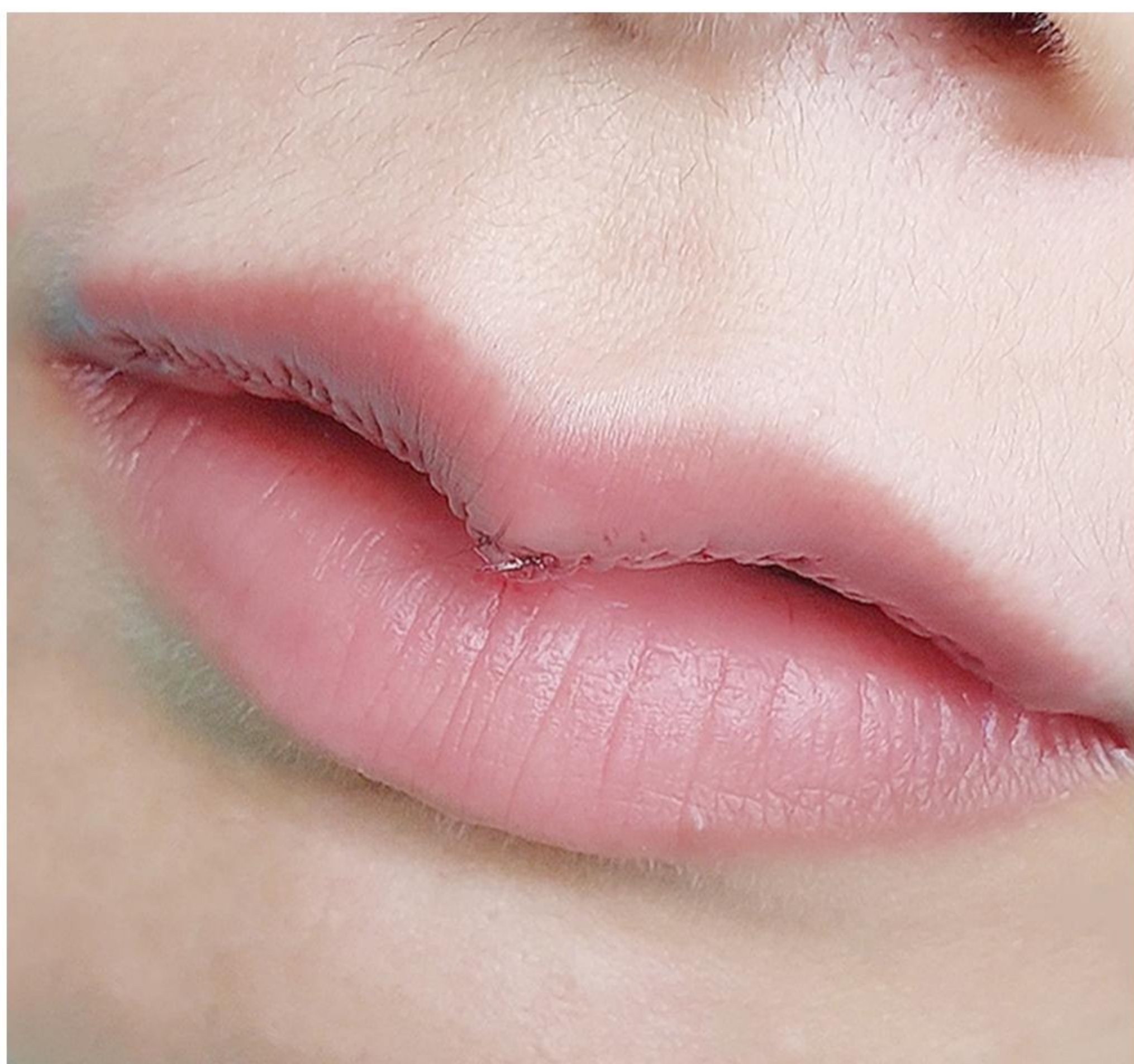

- ✓ แผลเย็บละเอียด
- ✓ ซ่อนปมไหม
- ✓ บวมช้ำน้อย
- ✓ โอกาสเกิดแผลเป็นน้อย

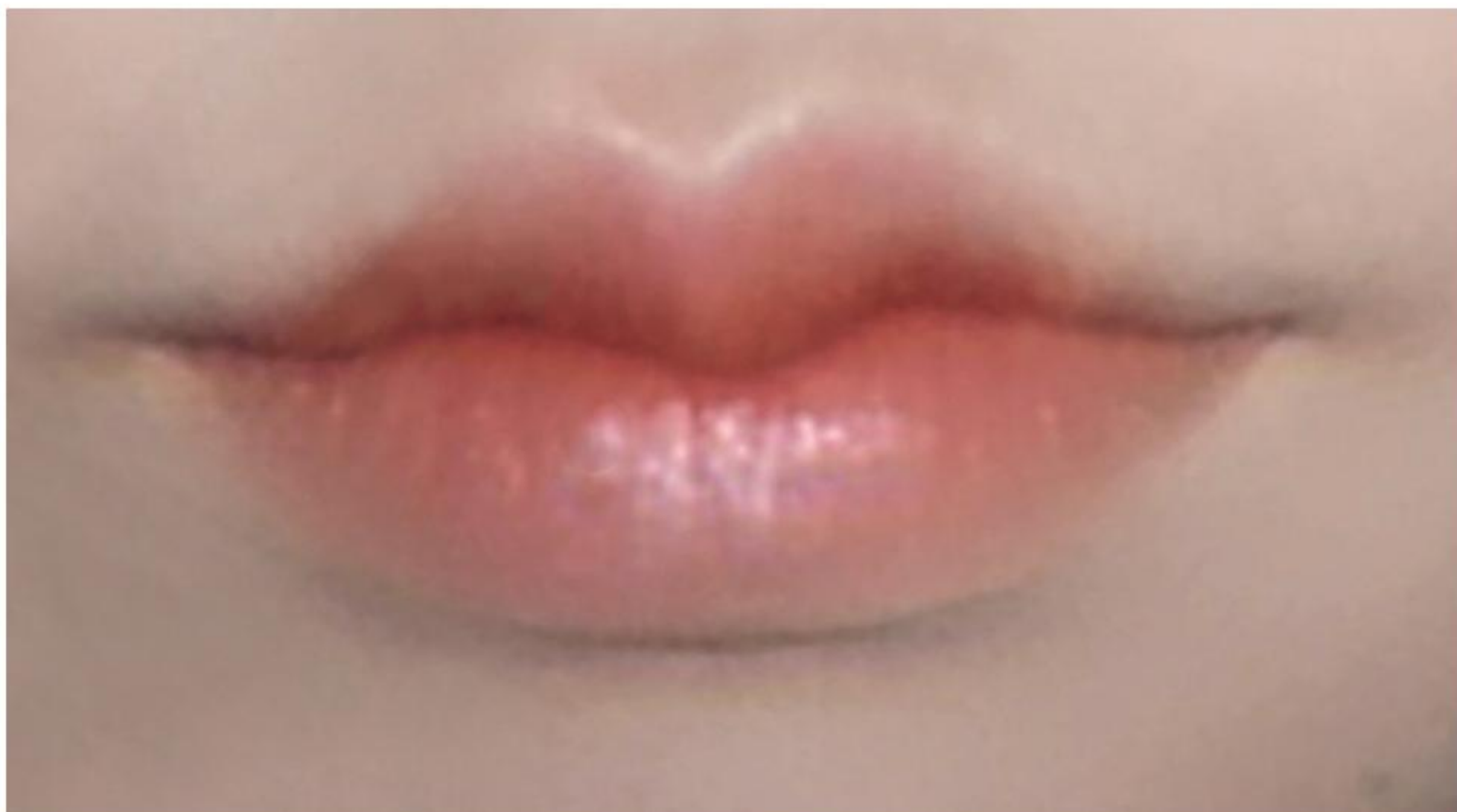

ยกมุมแผลใน

ยกมุมปาก คือการตัดแต่งทรงปากกระชับบริเวณมุมปากทำให้มุมปากดูยกเสมียนยิ้ม โดยจะตัดแต่งทรงปากไปพร้อมกับการตัดปากกระชับ ทำให้ทรงปากดูเรียวสวยขึ้น เสมือนเหมือนกับกำลังอมยิ้มอยู่ เหมาะสำหรับคนใช้ที่อยากทำให้หน้าดูหวานขึ้น เป็นมิตรขึ้น ปากหนาไม่เป็นทรง จึงเป็นคำตอบที่ว่า ทำไมคนใช้ของบีพรอดด์จึงมีใบหน้าที่สวยงาม อ่อนละมุนนั่นเอง

- ✓ เป็นการตัดแต่งมุมปากให้เรียวขึ้น
- ✓ ริมฝีปากเสมียนยิ้ม
- ✓ ไม่เป็นแผลเป็น

ลิปกราฟ



ลิปกราฟ คือการย้ายเนื้อปากที่ถูกตัดออกมาจัดเรียงใหม่เติมในส่วนปลายของกระชับ เพื่อให้กระชับคงรูปชัด อิ่มสวย ลดโอกาสการคลายตัวของเนื้อปาก คุณหมออาร์มจะนำเนื้อในส่วนที่ตัดออกมาคัดแยก ใช้ส่วนที่คุณภาพดีที่สุด กลับมาใส่ในส่วนของกระชับ ให้มีความชัดและอิ่มมากขึ้น เหมาะกับคนใช้ที่เนื้อปากน้อย หรือเนื้อปากย่น ที่มีโอกาสกระชับคลายตัวได้สูง โดยสามารถเลือกทำหรือไม่ทำก็ได้ เพื่อลดโอกาสที่กระชับจะคลายตัวลง ให้ทรงกระชับชัดเจน และสวยขึ้น

- ✓ ลดการคลายตัวของกระชับ
- ✓ กระชับคงรูปชัด

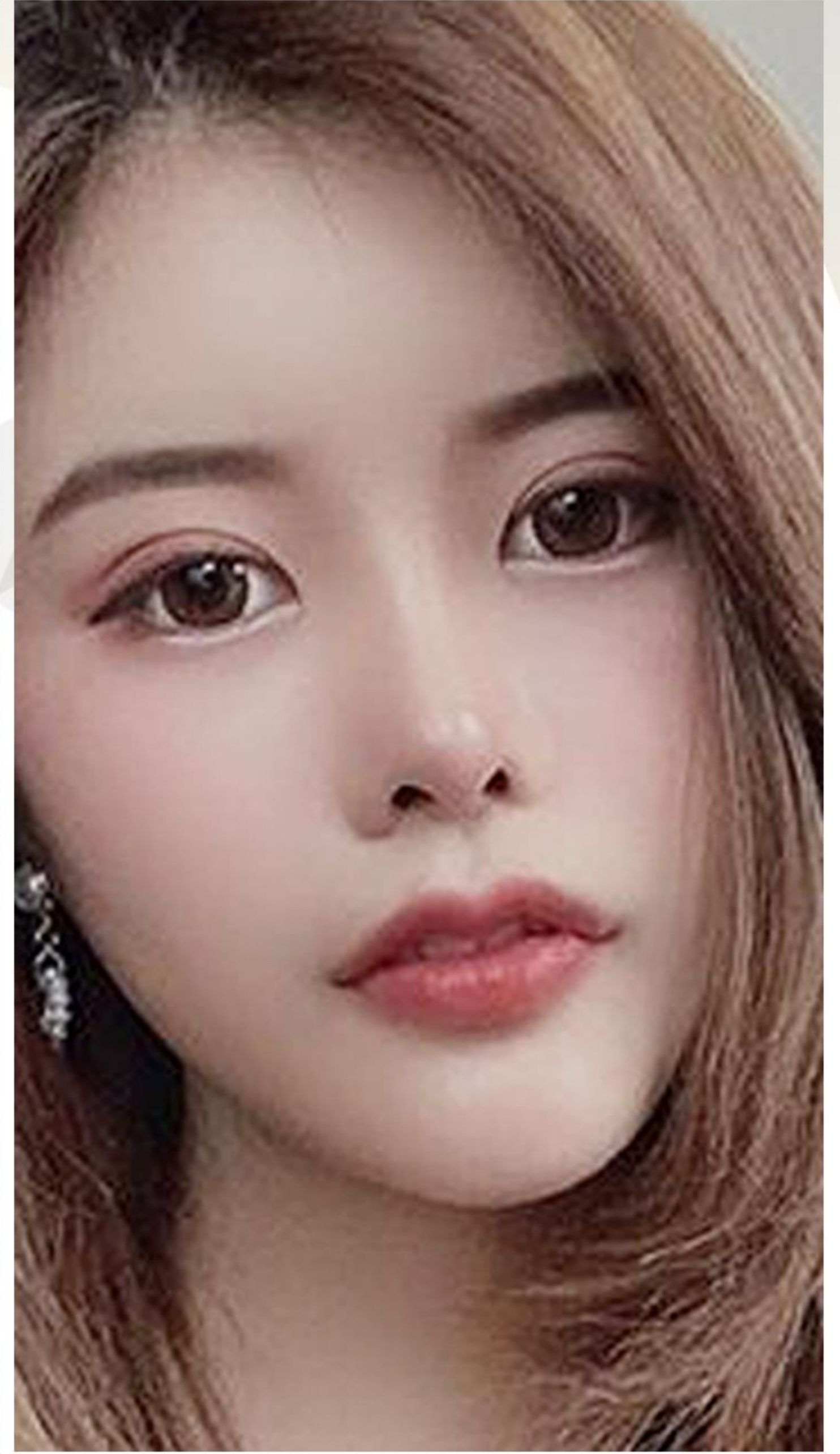

REVIEW

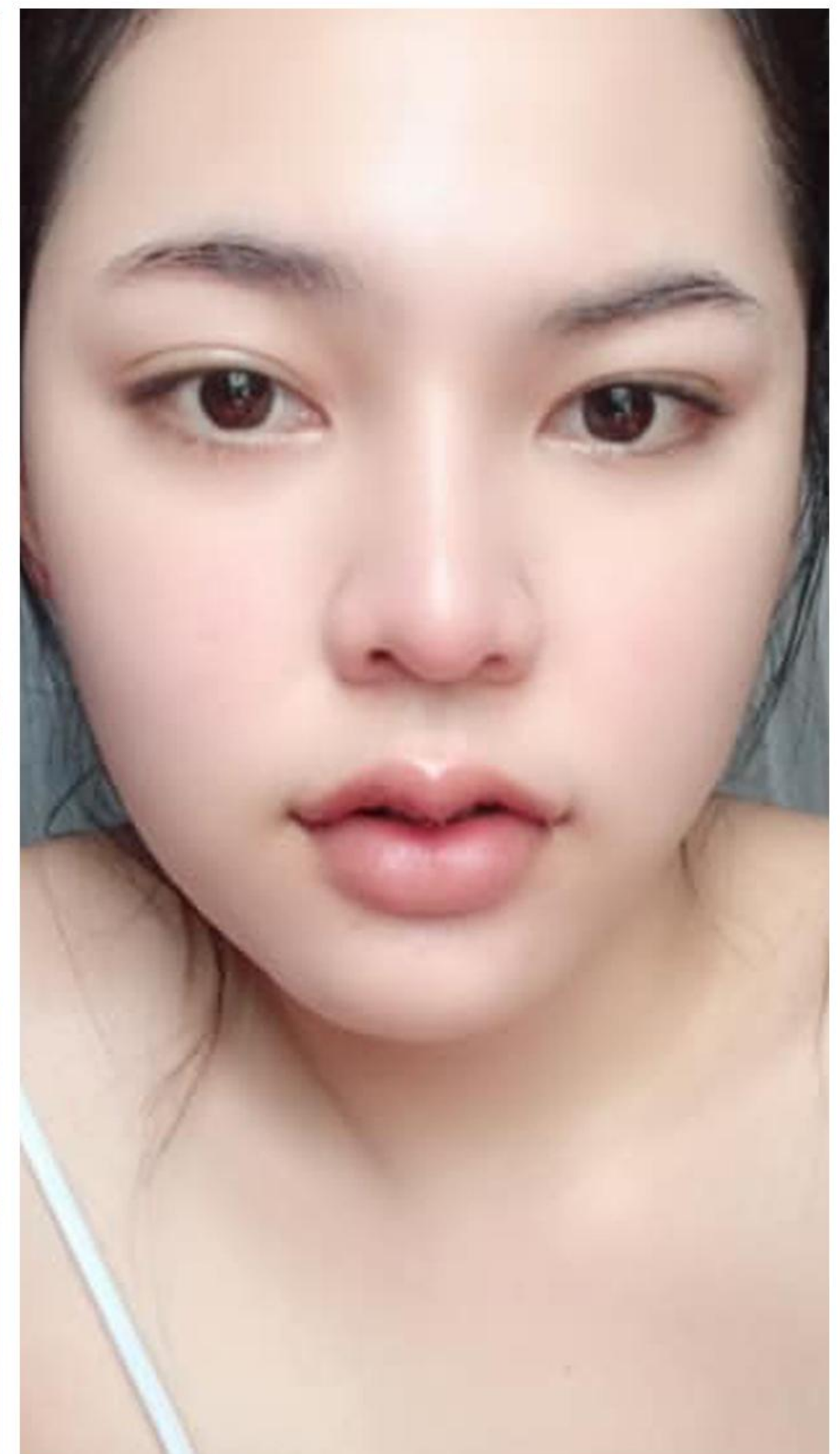
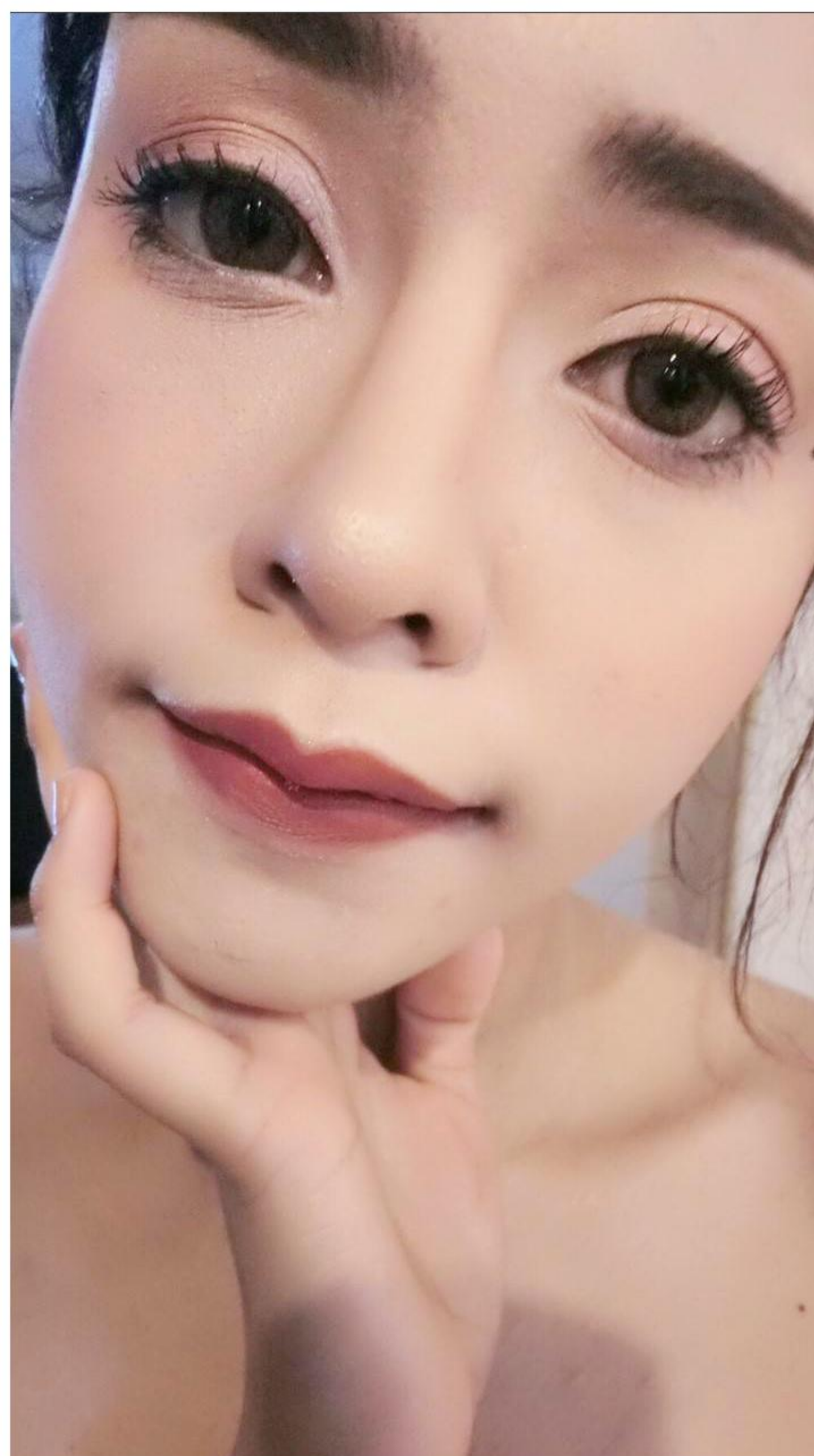

ตาสองชั้น

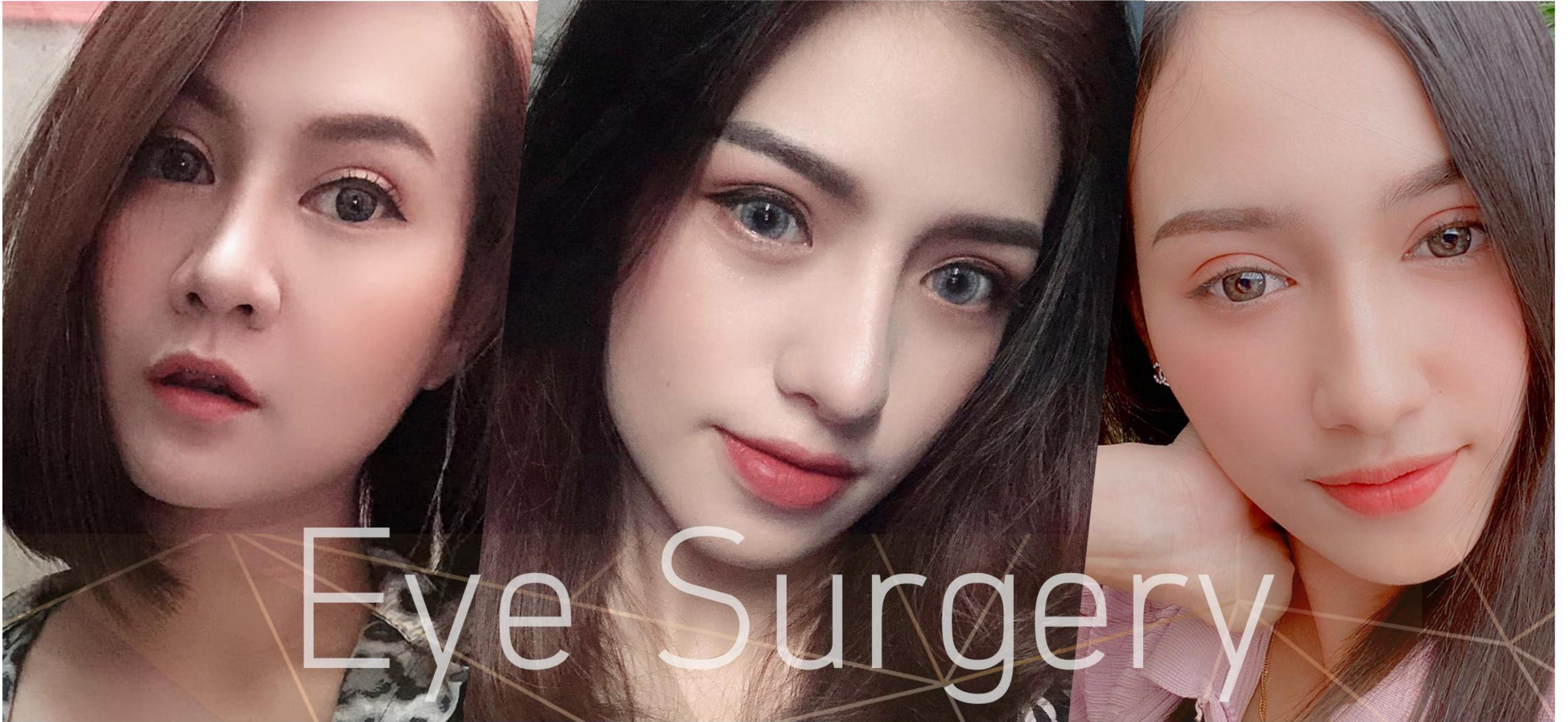

ดวงตาเป็นส่วนสำคัญมากในใบหน้า เนื่องจากทำให้หน้าดูหวานหรือสดใสขึ้นได้ จากการที่มีชั้นตาที่คมชัดสวย เหมาะรับกับใบหน้า ซึ่งนับเป็นปัญหายอดฮิตของหลายๆท่าน ในส่วนของปัญหา หนังตาตก ชั้นตามีหลายชั้น ชั้นตาไม่คมชัด หรือแม้แต่นางงามวยที่ไม่มีชั้นตา ทำให้ดูไม่สดใส หน้าดูเศร้า โดยการผ่าตัดสองชั้นจะช่วยแก้ไข ปัญหาเหล่านี้ให้หมดไป โดยเทคนิคการทำตาสองชั้นมีหลากหลายวิธี ตั้งแต่การกรีดตาวาวแผลมินี กรีดตาวาว กรีดตาสั้น รวมไปถึงการเปิดหัวตา และ การยกคิ้ว ซึ่งในแต่ละแบบก็จะเหมาะสมตามโครงสร้างของชั้นตา ที่แตกต่างกันออกไป

กรีดตาวาว



กรีดยาว "แผลมินี"



แก้กล้ามเนื้อ ตาอ่อนแรง



ประเมินชั้นตา

ก่อนเข้ารับทำตาสองชั้น คุณหมอจะทำการประเมินชั้นตา วัดชั้นตาให้ออกมาเหมาะสมกับใบหน้าของคนใช้มากที่สุด และก่อนที่จะเริ่มทำการผ่าตัด จะทำการวัดชั้นตาอีกรอบอย่างละเอียด จากนั้นจึงทำการเชิฐชั้นตา มาร์คจุดวาดเส้นตาให้เท่ากันทั้งสองข้าง



ประเมินชั้นตา



วัดชั้นตา

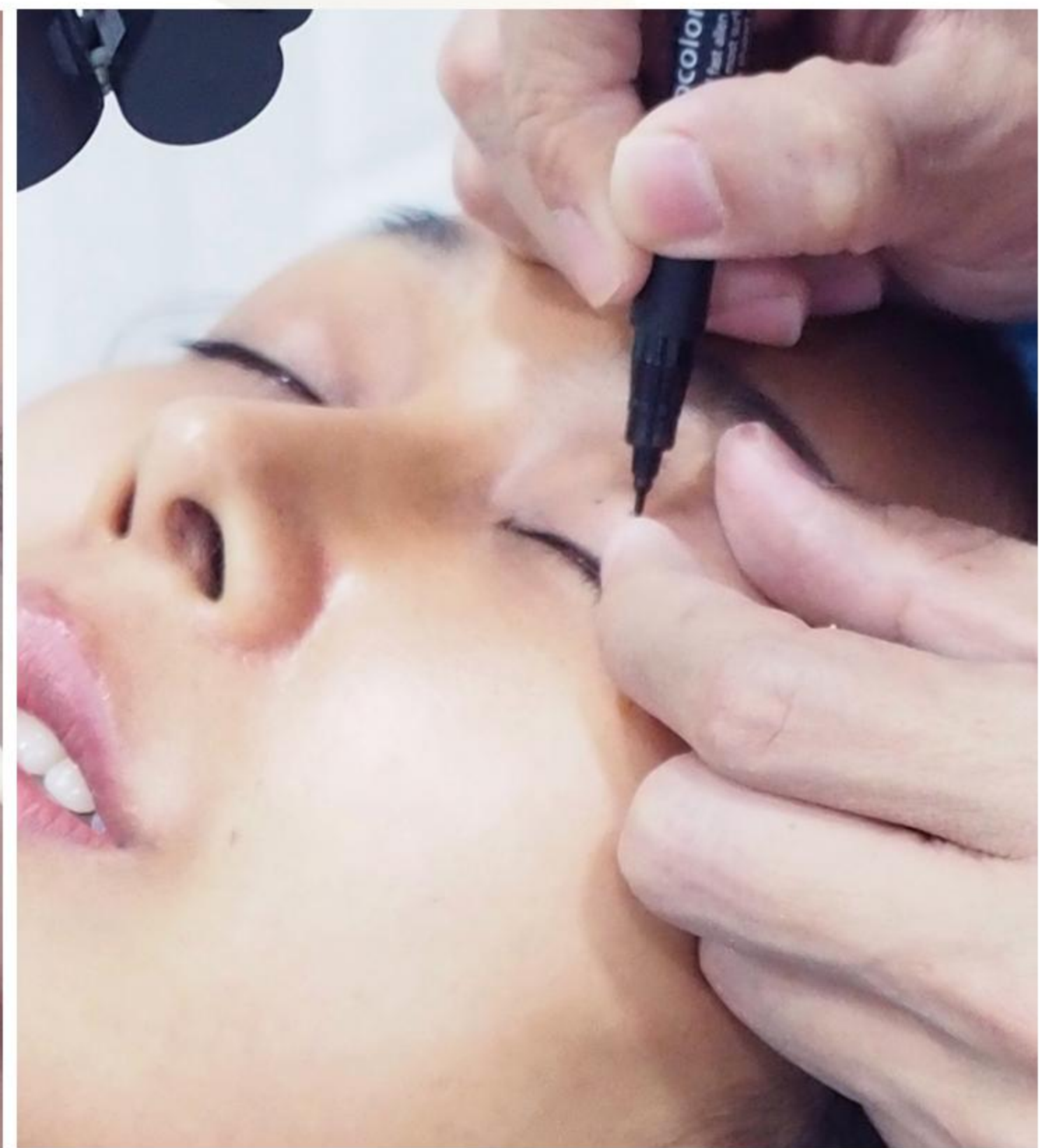

วาดชั้นตา

กรีดยาวแผลมินิ

คือการล๊อคชั้นตาเหมือนกรีดตาวาว ใช้เทคนิคดูดไขมัน ย้ายไขมัน โดยเปิดแผลเล็กไม่ถึง 1 ซม. ลดความเสี่ยงการเกิดแผลเป็น บวมช้ำน้อย เหมาะสำหรับคนที่ต้องการ การพักฟื้นเร็ว

ขั้นตอนการผ่า ขั้นตอนแรกคุณหมอจะทำการประเมินชั้นตา วัดชั้นตาและออกแบบ ก่อนการผ่าตัด ส่วนการผ่าตัดนั้นจะล๊อคชั้นตาเหมือนกรีดตาวาว ผลลัพธ์หลังผ่าเสร็จคือชั้นตาที่ชัดเจน หนังตาไม่ตกมาปิดชั้นตา



- ✓ แผลเล็ก
- ✓ ชอนปมใหม่
- ✓ บวมช้ำน้อย
- ✓ โอกาสเกิดแผลเป็นน้อย
- ✓ สร้างชั้นตาได้เหมือนการกรีดตาวาว



BE PROUD
CLINIC

กรีดตายาว

จะทำในเคสที่ส่วนใหญ่มีปัญหาหนังตาตก มีอายุ มีไขมันชั้นตาเยอะ หนังตาส่อนคล้อย โดยจะตัดหนังตาด้านนอกจากหัวตาไปจนถึงหางตา เพื่อกรีดหนังตาส่วนเกินและไขมันที่เป็นส่วนเกินออก เป็นวิธีการทำตาสองชั้นที่ถาวร เหมาะกับคนที่อายุเยอะแล้ว และมีอาการหนังตาตก หนังตาเกิน



- ✓ ตัดชั้นตาและไขมันส่วนเกิน ทำให้หน้าดูหวานและสดใส
- ✓ แก้ปัญหาสำหรับคนที่ มีไขมันส่วนเกิน หนังตาตก หนังตาสองชั้นได้ดี
- ✓ ล็อคชั้นตาลึกลงอยู่ถาวร

แก้กล้ามเนื้อตาอ่อนแรง

กล้ามเนื้อตาอ่อนแรง (Ptosis) คือภาวะที่หนังตาตกหรือหย่อนกว่าระดับปกติอาจเป็นข้างเดียวหรือเป็นสองข้าง บางคนเป็นตั้งแต่เกิดหรือเป็นตอนอายุเพิ่มขึ้น สามารถแก้ไขโดยการผ่าตัด ในการแก้กล้ามเนื้อตาอ่อนแรงนั้น จะช่วยทำให้ตามองเห็นชัด ชั้นตาเท่ากัน ตาดูสดใสขึ้นกว่าเดิม



- ✓ ช่วยทำให้มองเห็นได้ชัดเจนขึ้น
- ✓ ชั้นตาโตกว่าเท่าทำให้ดูสดใส
- ✓ ชั้นตาเท่ากัน
- ✓ ลดโอกาสการเกิดริ้วรอย เพราะไม่ต้องเลิกคิ้ว หรือ ขมวดคิ้ว

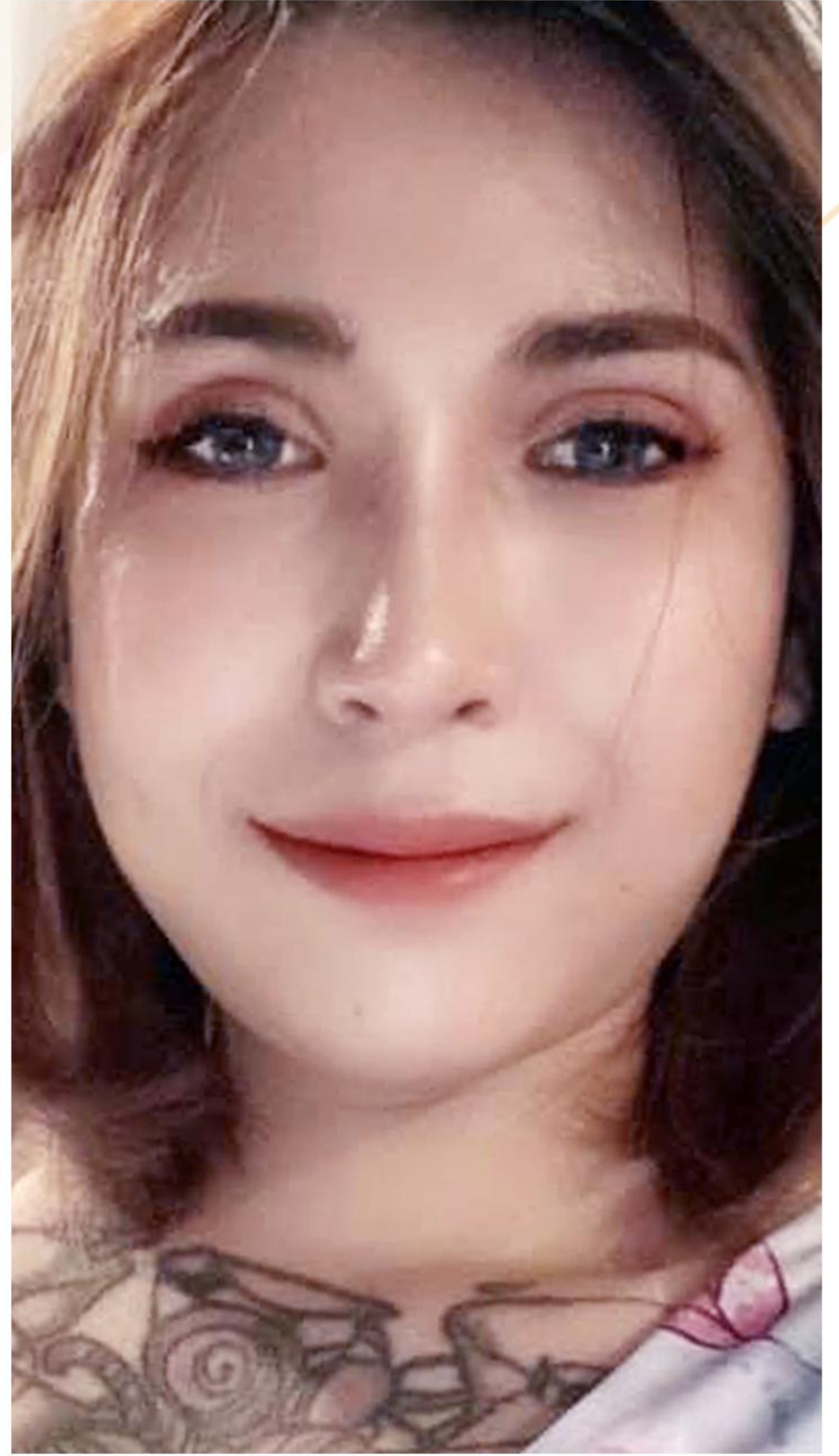

REVIEW

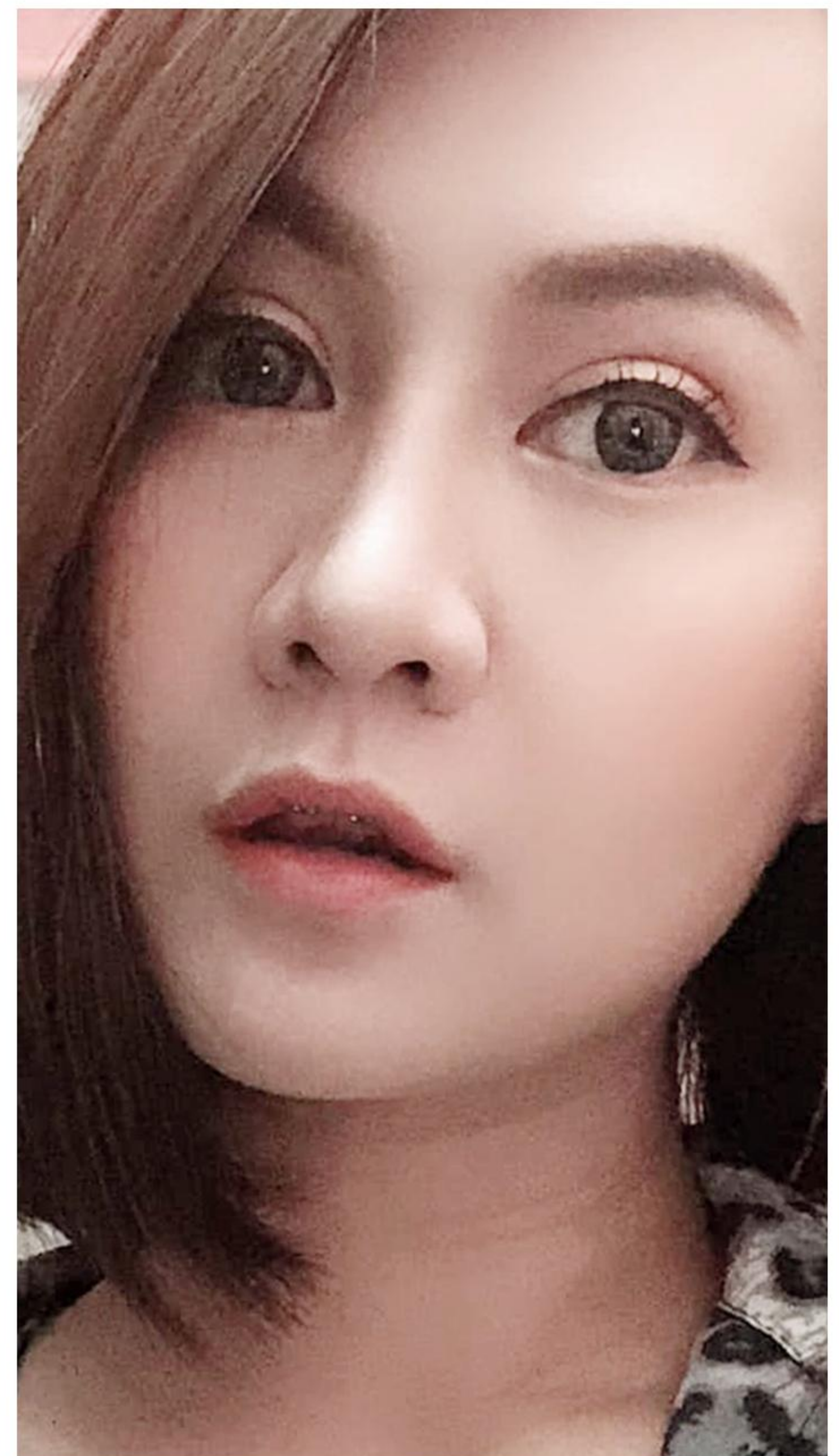

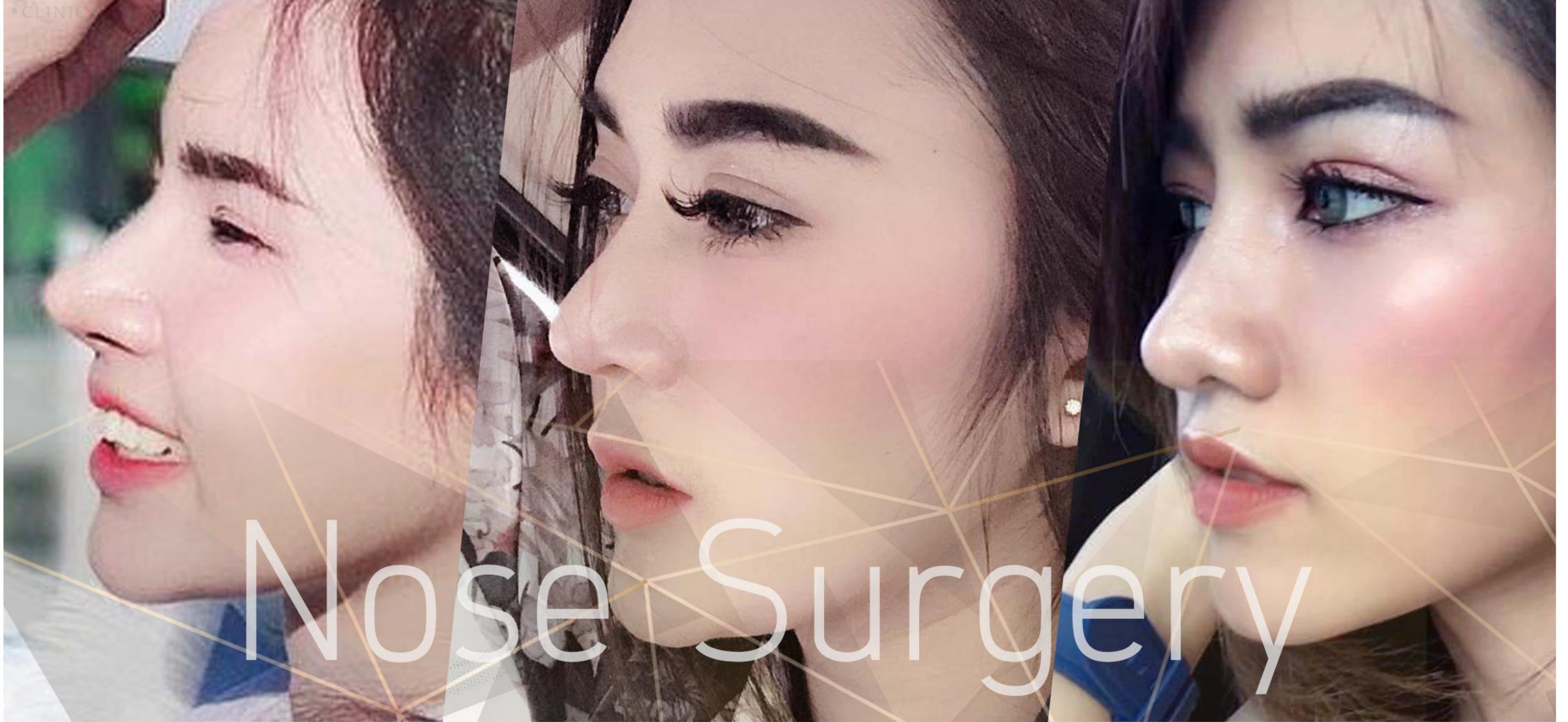

การเสริมจมูกเป็นศัลยกรรมที่เป็นที่นิยมเป็นอันดับต้นๆในปัจจุบัน เนื่องจากช่วยให้ใบหน้าดูมีมิติขึ้น รูปร่างดูเปลี่ยนแปลงสวยงามขึ้น ซึ่งในปัจจุบันการเสริมจมูกด้วยซิลิโคนมีความปลอดภัยเป็นอย่างมาก ด้วยเทคโนโลยีการผ่าตัด และคุณภาพของซิลิโคนที่มีความนิ่มยืดหยุ่นมากขึ้นโดยแต่ละเคสคุณหมอจะออกแบบทรงอย่างละเอียดให้เข้ากับแต่ละท่าน โดยคำนึงถึงความปลอดภัย ความยืดหยุ่นของเนื้อจมูกเป็นสำคัญ ออกแบบให้ จมูกดูเป็นทรงรับกับใบหน้า ทำให้ใบหน้าดูมีมิติมากขึ้น



ประเมินทรงจมูก



เหลาซิลิโคน

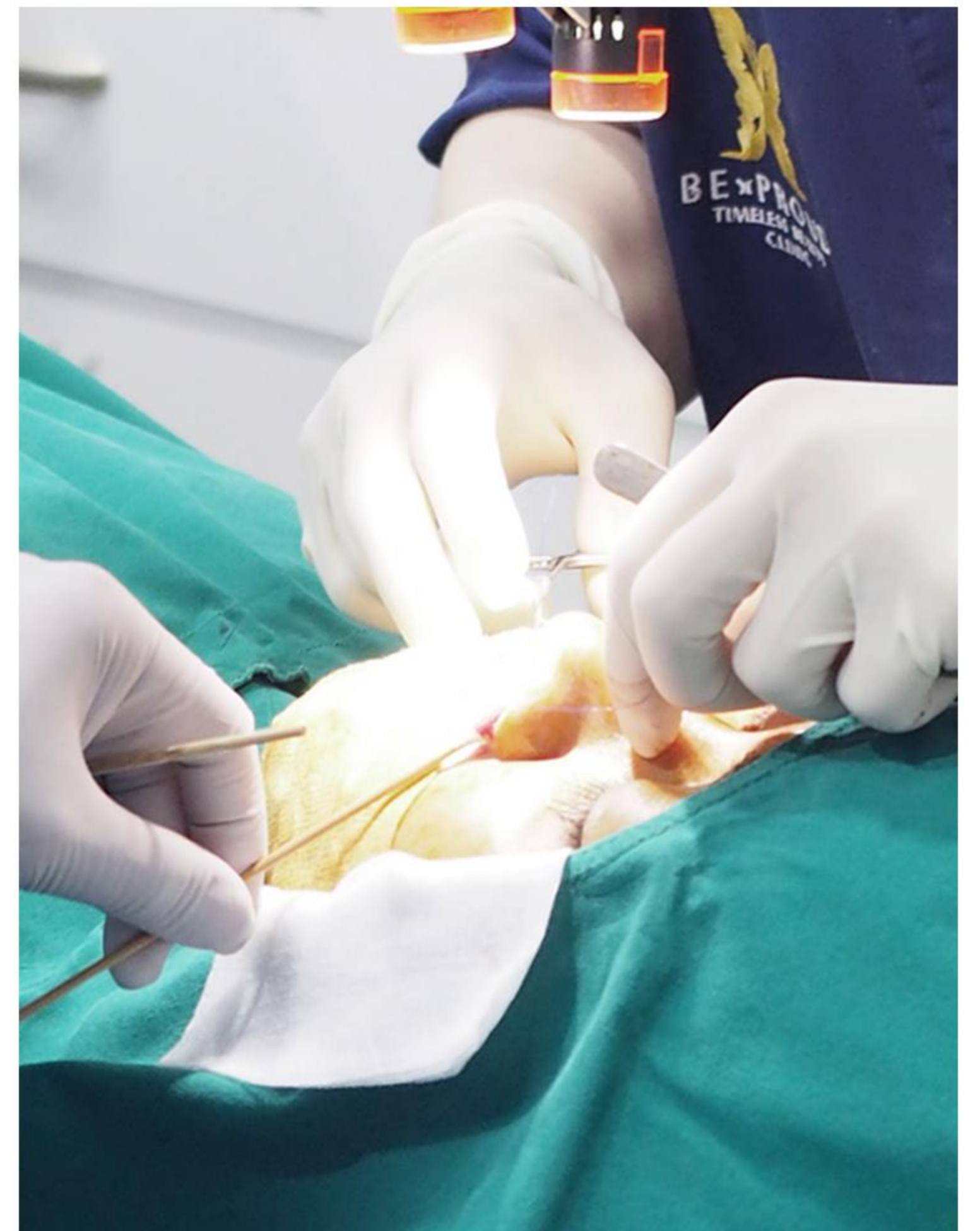

ผ่าตัดเสริมจมูก

การเหลาชิลิโคน

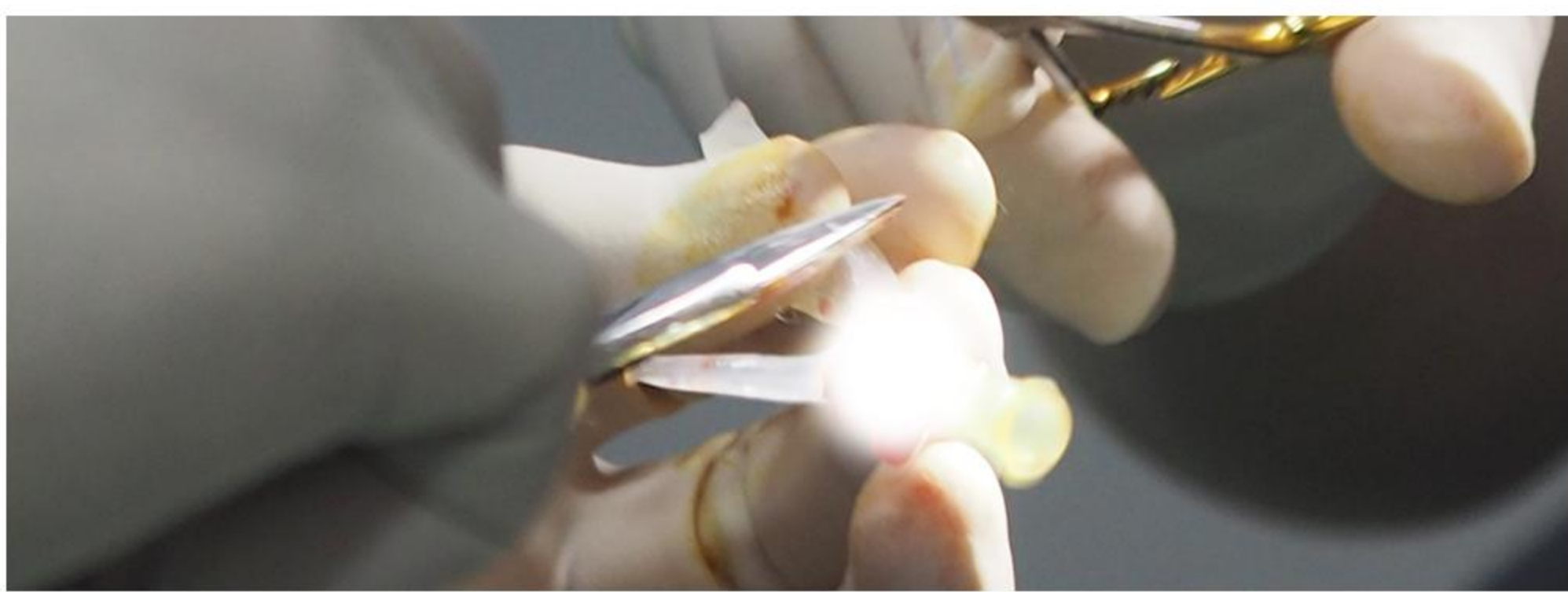
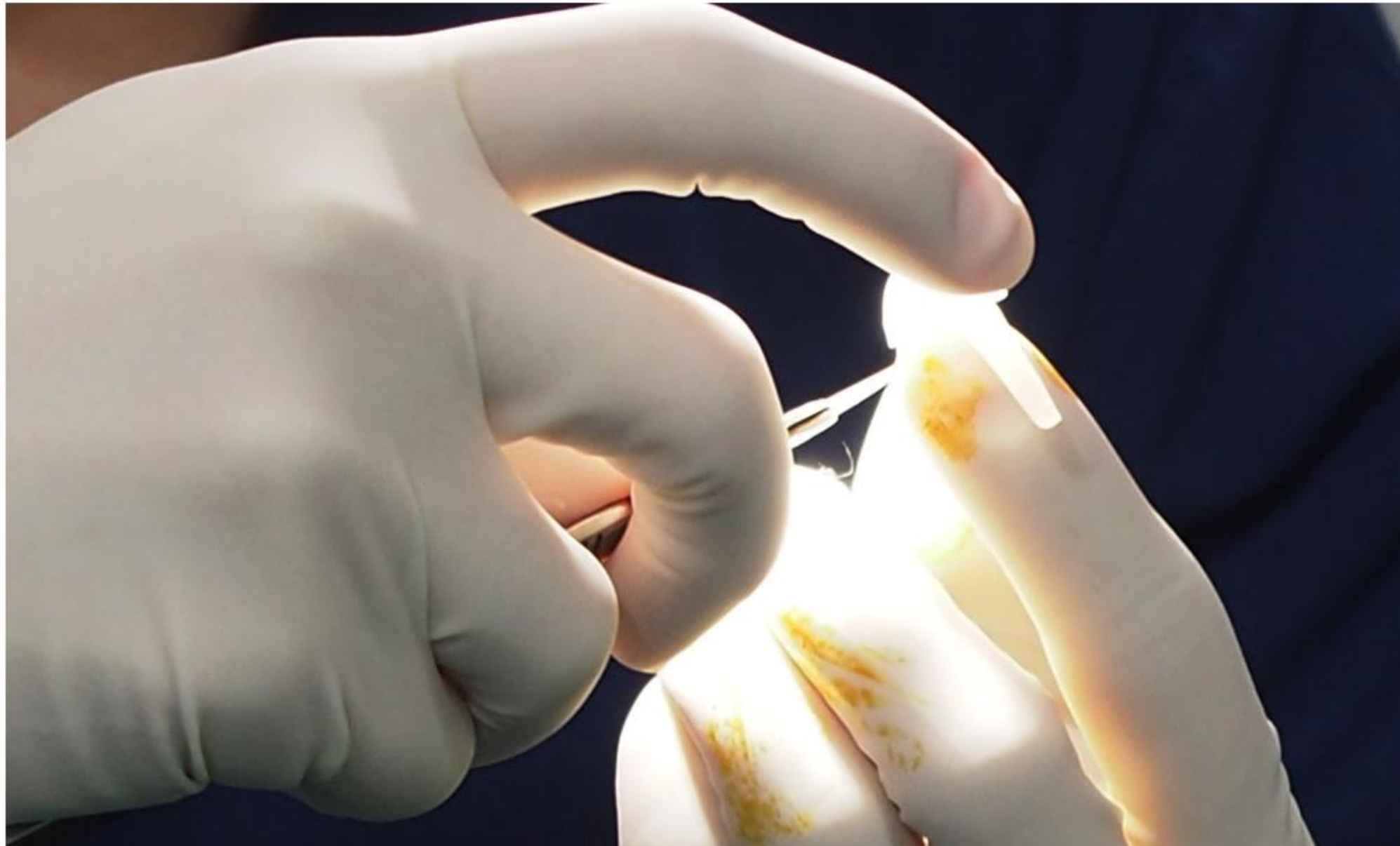

การเหลาชิลิโคนและเลือกเนื้อชิลิโคน ถือเป็นส่วนที่มีความสำคัญที่สุดในการทำจมูก โดยจมูกที่ได้รูปสวยคุณหมอมองจะเหลาชิลิโคนได้ออกมาเหมาะกับโครงสร้างและรูปหน้า โดยคุณหมอมองจะให้ความสำคัญและใส่ใจกับขั้นตอนนี้มาก เพื่อให้จมูกของคนใช้ทุกเคส มีความสวยงามและรับกับโครงสร้างใบหน้าให้ได้มากที่สุด

รองกระดูกอ่อนหลังหู

การเสริมจมูกกระดูกอ่อนหลังหูคือการย้ายกระดูกอ่อนบริเวณหลังใบหู มารองไว้เหนือชิลิโคนเพื่อทำให้ปลายจมูกดูพุ่งสวยขึ้น เป็นเทคนิคที่จะทำไปพร้อมกับการเสริมจมูกในคราวเดียวกันเพื่อทำให้จมูกมีปลายที่ดูเป็นธรรมชาติ มีความละมุนบริเวณปลายจมูก

นอกเหนือจากนั้นยังช่วยเรื่องความปลอดภัย ป้องกันการเกิดปลายจมูกทะลุ เนื่องจากกระดูกอ่อนหลังหูนี้เป็นเนื้อเยื่อของเราเองจะช่วยทำให้ปลายจมูก ดูหนาขึ้นได้ โดยจะช่วยลดความเสี่ยงในการเกิดปลายจมูกบาง



- ✓ ปลายจมูกเป็นธรรมชาติ
- ✓ ใช้ชิ้นส่วนจากร่างกายตัวเอง

ตอกฐานจมูก

การตอกฐาน คือการตอกกระดูก กุบกระดูกหรือบีบกระดูก คือทำให้ฐานกระดูกแคบเข้าด้วยการบีบให้ฐานจมูกกระดูกอ่อนแคบเข้ามา โดยไม่ได้ไปยุ่งกับกระดูก ส่วนด้านบนหรือด้านใน สามารถบีบได้แคบมากหรือน้อยนั้น ขึ้นอยู่กับความหนาของกระดูกอ่อนแต่ละคน โดยจะช่วยให้จมูกมีความเรียวสวยมากยิ่งขึ้น เหมาะสำหรับคนที่มีขนาดจมูกกว้างใหญ่ แล้วต้องการให้จมูกมีความเรียวเล็กลง



ตัดปีกจมูก

การตัดปีกจมูก คือการช่วยตัดแต่งลดความกว้างของปีกจมูก เหมาะกับคนที่มีปัญหาปีกจมูกกว้างแม้จะช่วยทำให้จมูกได้สัดส่วนส่วนเข้ากับรูปมากขึ้น แต่จะไม่ได้เปลี่ยนแปลงรูปทรงจมูกทั้งหมด



- ✓ จมูกได้สัดส่วนเข้ากับใบหน้า
- ✓ ทรงจมูกสวยมากขึ้น

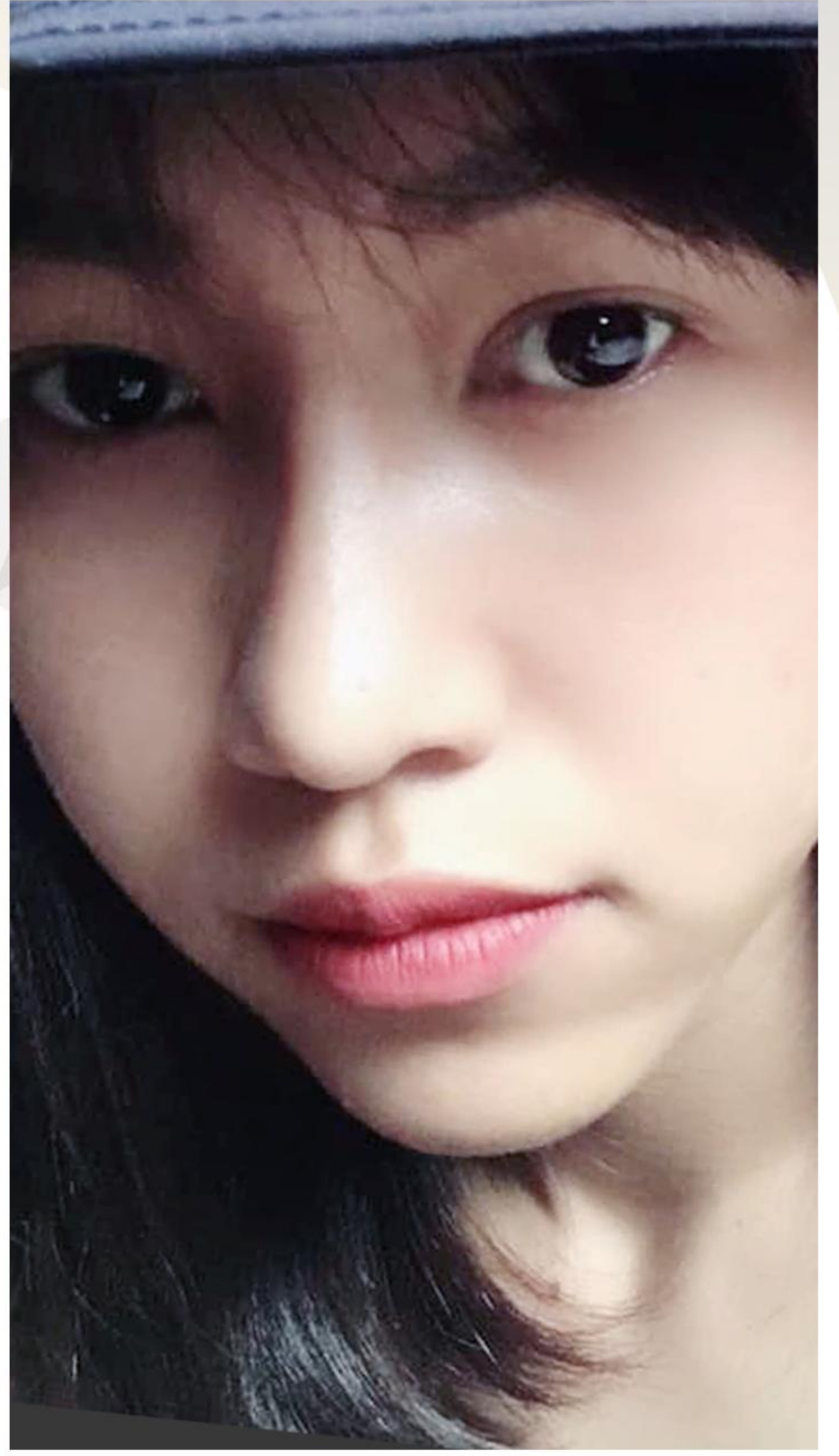

REVIEW

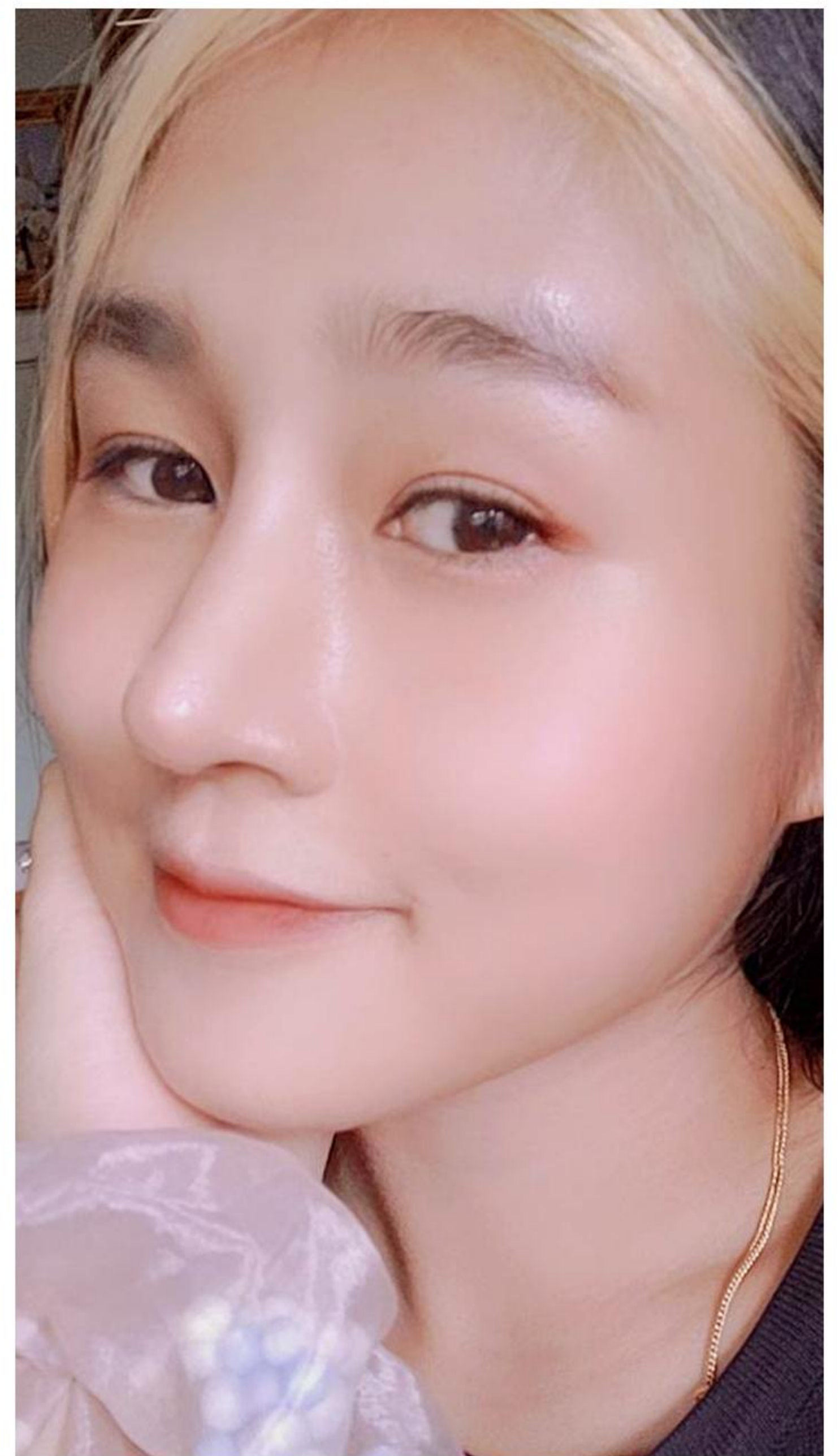

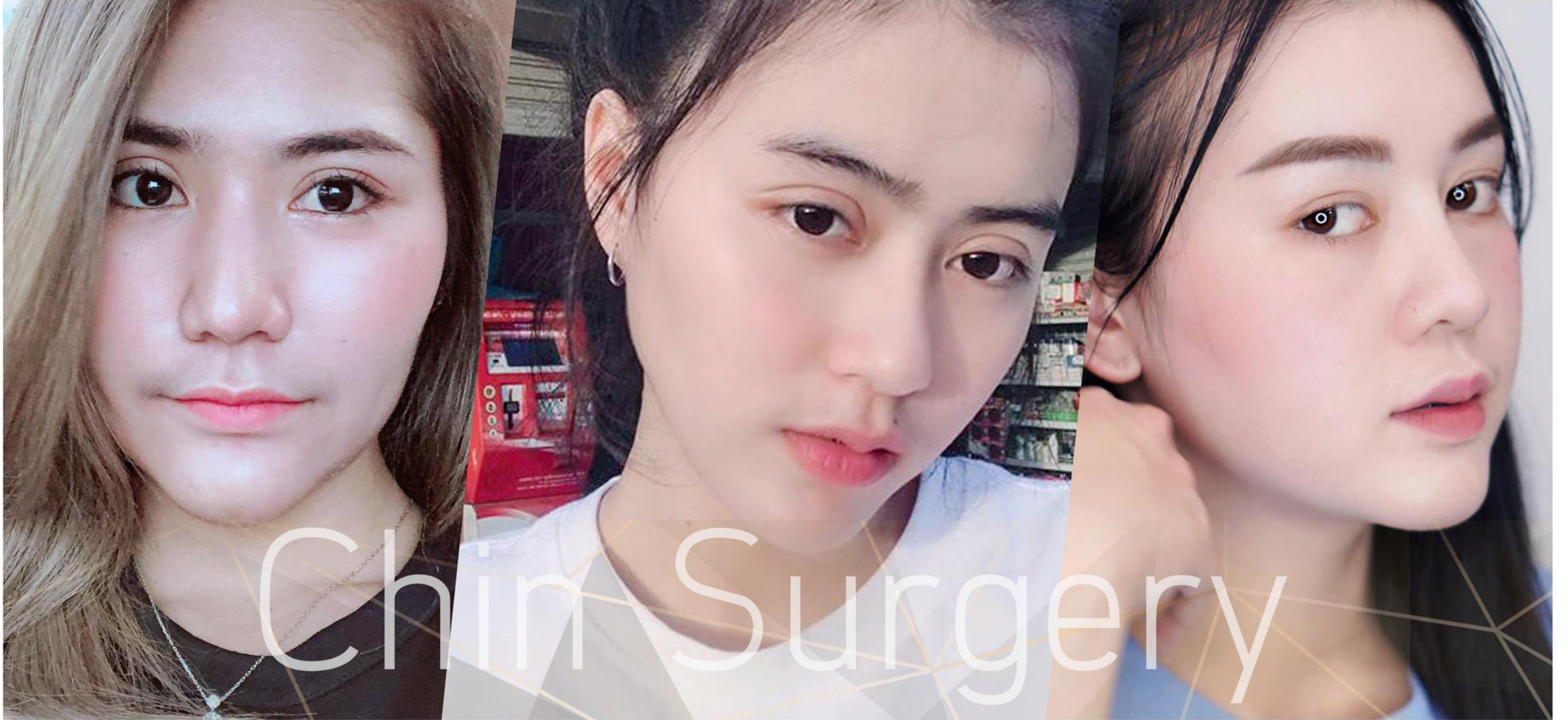

ใบหน้า que ้เข้ารูปสวย มีสัดส่วนเหมาะสมทั้งใบหน้า ที่ใครต่อใครหลงใหล โดยจะช่วยให้รูปหน้ามีสัดส่วนที่สวยงามมากขึ้น ดูเรียวขึ้น V-Shape เข้ารูป ใบหน้าดูมีมิติ แก้ไขปัญหากรรูปหน้าสัน คางตัดได้เป็นอย่างดี เหมาะสำหรับ ผู้ที่มีคางสัน คางตัด รูปหน้าสัน ไม่มีมิติ สามารถเสริมได้ ด้วยเทคนิคทั้งแบบแผลในและแผลนอก ซึ่งเลือกตาม ความเหมาะสมของโครงสร้างแต่ละบุคคล



ประเมินทรงคาง



วาดร่างทรง

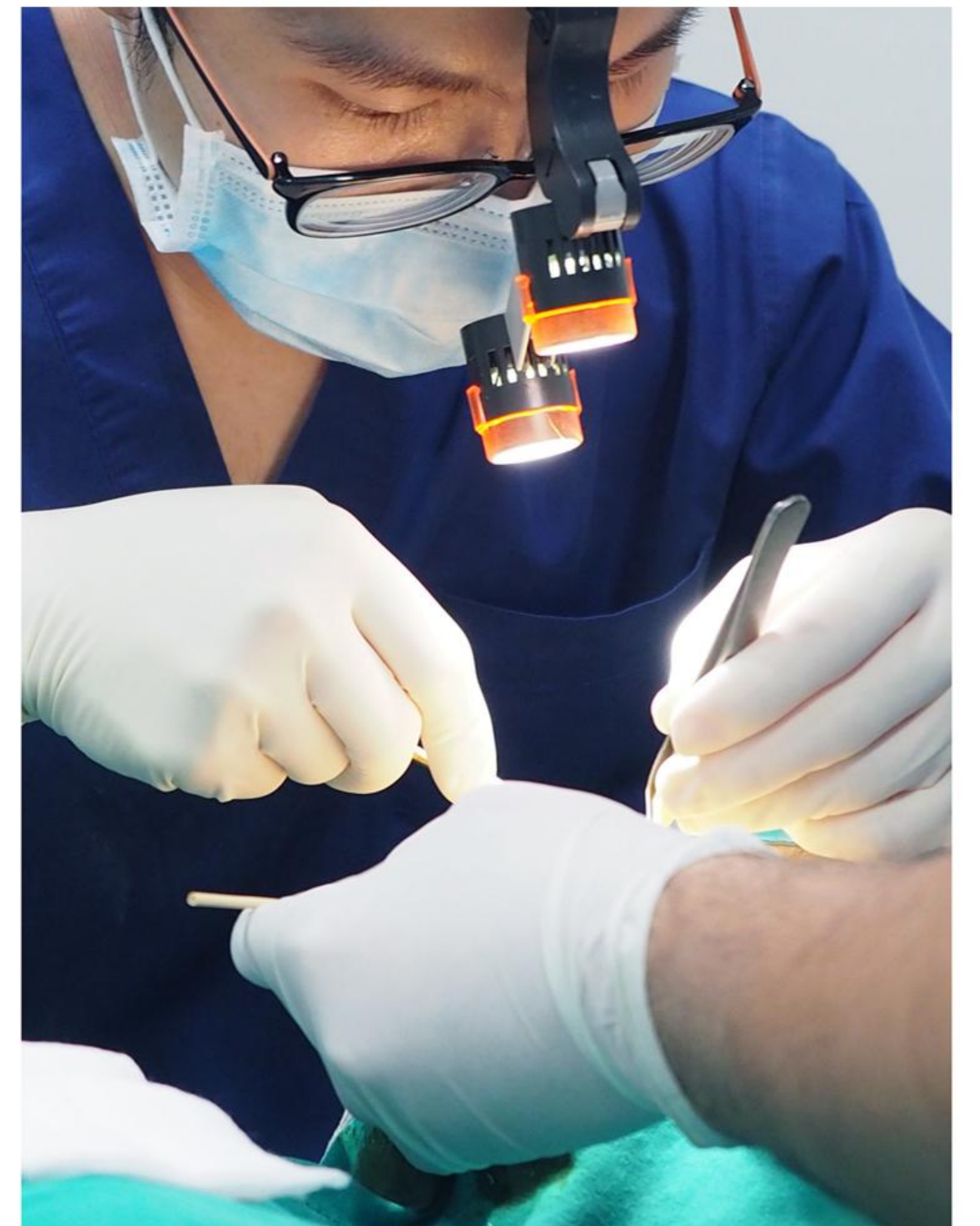

ผ่าตัดเสริมคาง

ประเภทซิลิโคน



ซิลิโคนขาสั้น สามารถใส่ได้กับรูปหน้าทุกรูปแบบโดยที่ใส่ซิลิโคนบริเวณช่วงปลายคาง ทำให้ใบหน้าดูมีมิติขึ้น โดยเน้นความเป็นธรรมชาติ



ซิลิโคนขายาว เหมาะสำหรับผู้ที่มีรูปหน้าค่อนข้างเล็กมาก แต่มีแก้มเยอะ เพราะซิลิโคนขายาว จะช่วยเก็บแก้มทำให้หน้าดูเรียวยาว

เสริมคางแผลใน

การวางซิลิโคนใต้เยื่อหุ้มกระดูก จะทำให้ฐานซิลิโคนมีความแน่น แข็งแรง ยึดเกาะกับกระดูกป้องกันการเบี้ยวเอียง ป้องกันการเคลื่อนตัวของซิลิโคน ไม่เห็นรอยต่อของขอบซิลิโคน ทำให้ดูเนียน ธรรมชาติ โอกาสในการทะลุน้อย ข้อดีคือเหมาะกับคนใช้ที่กลัวรอยแผลเป็น แผลจะซ่อนอยู่ในปากด้านใน



- ✓ โอกาสในการทะลุน้อย
- ✓ ไม่เป็นแผลเป็น
- ✓ ป้องกันการเคลื่อนตัวของซิลิโคน

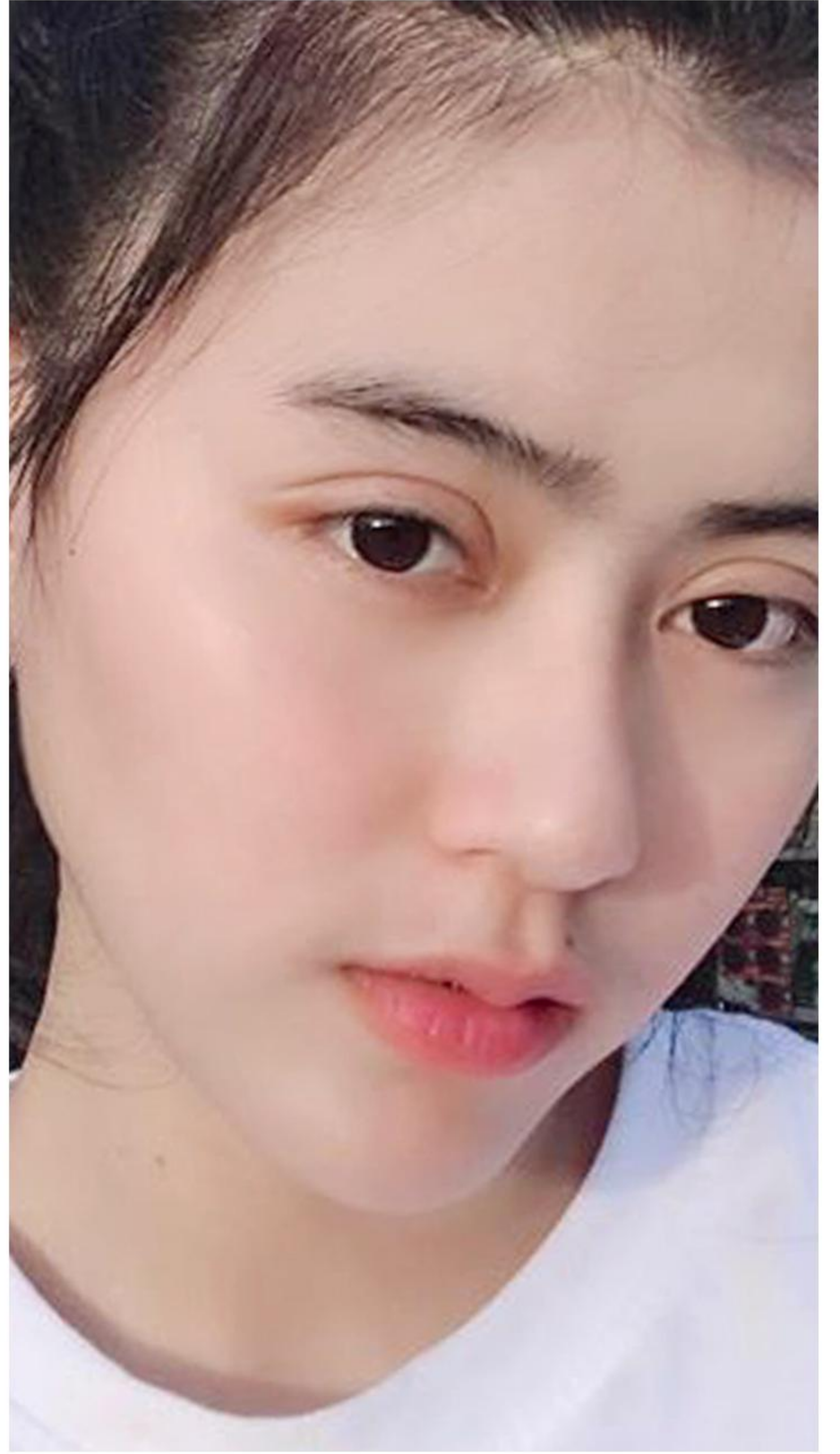

REVIEW



FILLER

ยกกระชับ&ปรับรูปหน้า



คือการการฉีดสารเติมเต็ม Hyaluronic Acid เข้าไปในบริเวณที่ต้องการเช่น ริ้วรอย ร่องแก้ม ใต้ตา ซึ่งการฉีด ฟิลเลอร์จะช่วยเติมเต็มในส่วนนี้ให้ดูหน้าอัมขึ้น ลดริ้วรอยต่างๆ นอกจากนี้ยังนิยมฉีด เพื่อปรับเปลี่ยนรูปลักษณะบน ใบหน้า เช่นการฉีดปากเพื่อให้ปากดูอวบอัม ใต้รูปกระชับ หรือการฉีดคางเพื่อเสริมให้ใบหน้าดูเรียวยาวขึ้น สาเหตุ ที่คนนิยมฉีดฟิลเลอร์เพราะไม่ต้องพักฟื้นแถมเห็นการเปลี่ยนแปลงได้ทันที และดูสวยเป็นธรรมชาติ



FILLER
ปาก & ใต้ตา

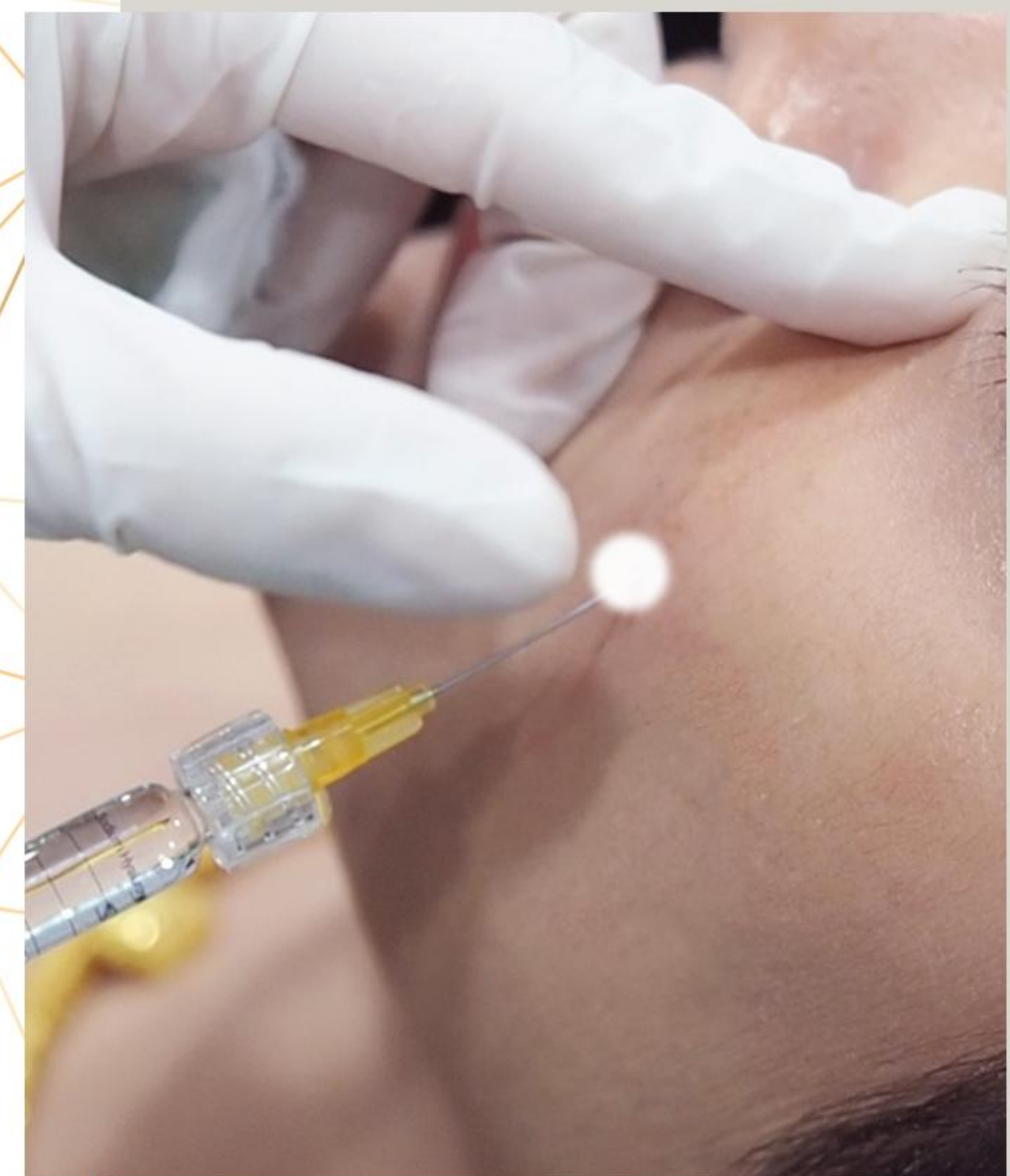

ฟิลเลอร์ปากกระชับ

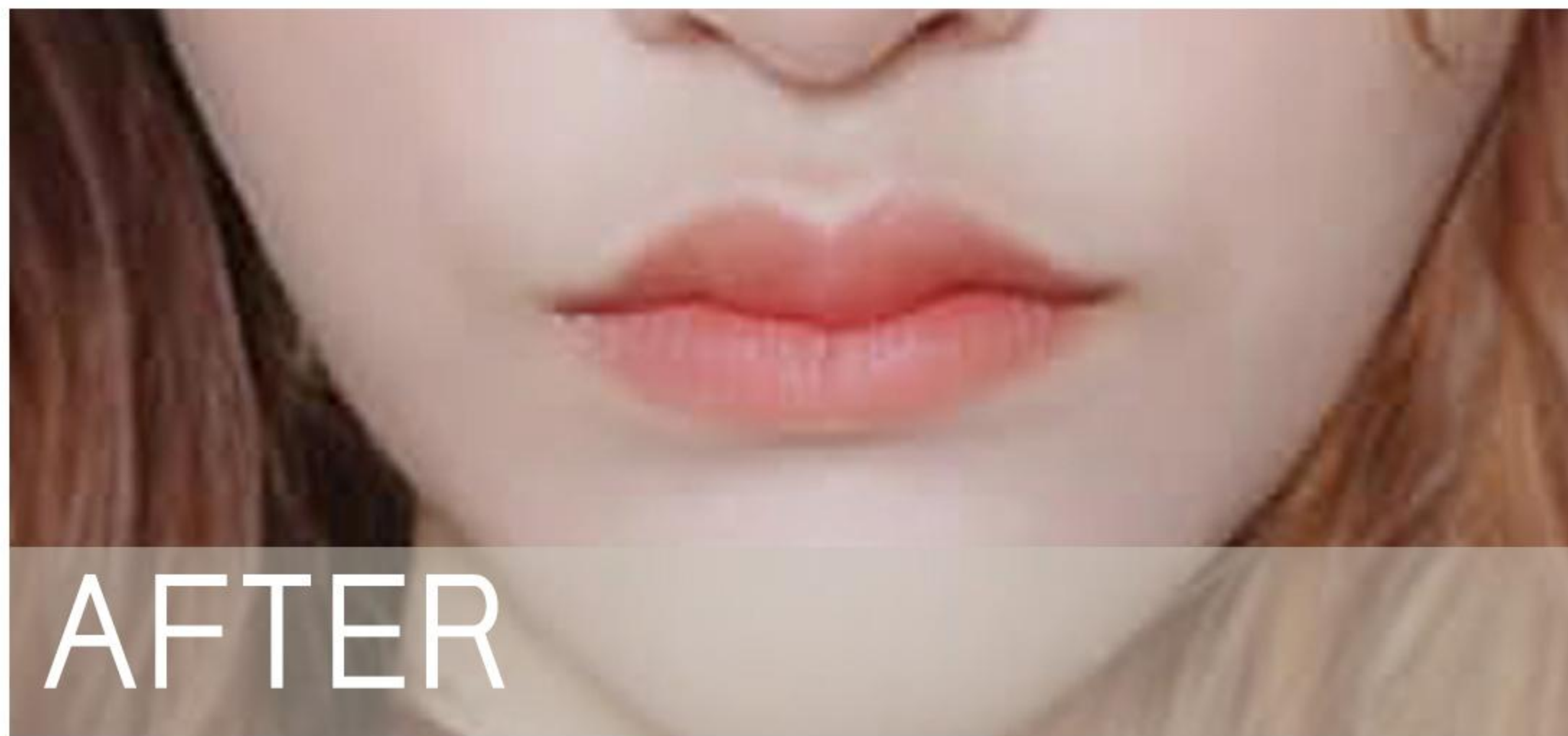

การทำให้ริมฝีปากอวบอ้อม นอกจากการทำศัลยกรรม เพื่อผ่าตัดปากกระชับแล้ว ยังมีอีกวิธีที่น่าสนใจและทำให้ปากอวบอ้อมไม่แพ้กัน นั่นคือ "การฉีดฟิลเลอร์ปาก" ซึ่งจะทำให้ปากอ้อมเต็ม ดูมีเสน่ห์น่าหลงใหลไม่แพ้กัน ใครที่ปากบางก็ช่วยให้ปากดูมีมิติได้ตรงชัดเจน ได้รูปกระชับหลังทำทันทีและสวยได้รูป

การฉีดฟิลเลอร์จะเห็นผลทันทีเมื่อฉีดเสร็จ แต่ในช่วงแรกอาจมีอาการข้างเคียงที่ทำให้ปากบวมบ้างเล็กน้อย แต่เมื่อผ่านไป 1 สัปดาห์รูปปากจะเริ่มเข้าที่ ซึ่งฟิลเลอร์จะอยู่ได้นาน 5 - 6 เดือน หรืออาจมากถึง 1 ปี ขึ้นอยู่กับสารที่ใช้ ปริมาณ และฝีมือของแพทย์

ฟิลเลอร์ใต้ตา



สำหรับคนที่มีปัญหาใต้ตาค้ำ ตาลึกโอบ ดูไม่สดใส สามารถ แก้ได้โดยวิธีการเติมฟิลเลอร์ใต้ตาซึ่งผลลัพธ์ที่ได้ทำให้ใต้ตาดูอ้อมดูสดใส และยังช่วยให้หน้าดูเด็กลงด้วย

การฉีดฟิลเลอร์จะเห็นผลทันทีเมื่อฉีดเสร็จ แต่ในช่วงแรกอาจมีอาการข้างเคียงที่ทำให้ปากบวมบ้างเล็กน้อย แต่เมื่อผ่านไป 1 สัปดาห์รูปปากจะเริ่มเข้าที่ ซึ่งฟิลเลอร์จะอยู่ได้นาน 5 - 6 เดือน หรืออาจมากถึง 1 ปี ขึ้นอยู่กับสารที่ใช้ ปริมาณ และฝีมือของแพทย์

ยี่ห้อฟิลเลอร์

ที่ผ่านอ.ย.ประเทศไทย

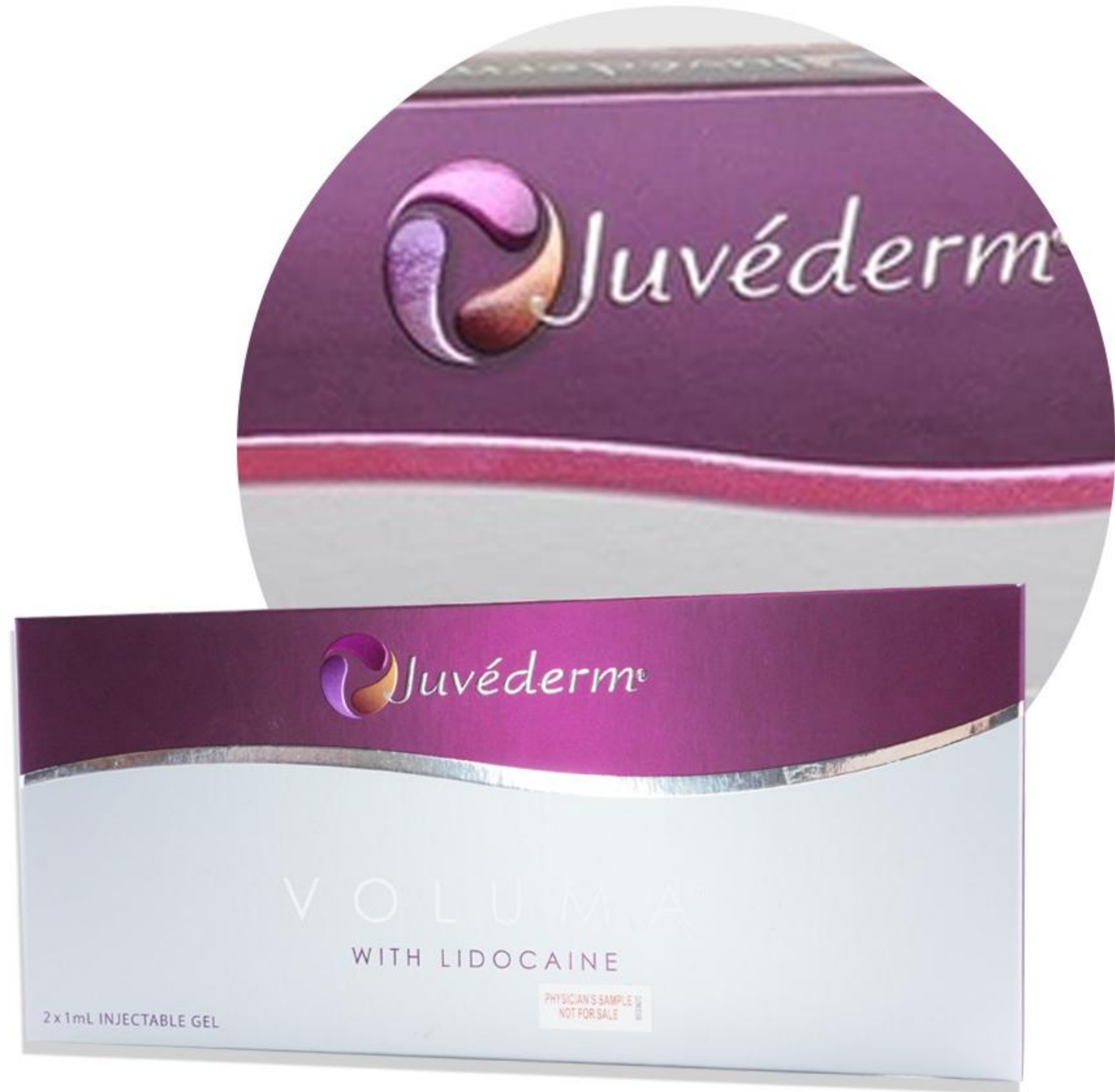

JUVEDERM

ฟิลเลอร์แบบฉีดของ อเมริกา ที่พัฒนาขึ้นเพื่อใช้ฉีด บริเวณร่องแก้ม อยู่ได้นานถึง 2 ปีสำหรับทุกสภาพผิว



RESTYLANE

ฟิลเลอร์จากประเทศสวีเดนที่มีสารใกล้เคียงกับ สารไฮยาลูโรนิกแอซิด ที่มีอยู่ในร่างกาย ผ่านการรองรับจาก FDA



PERFECTHA

ฟิลเลอร์จากประเทศฝรั่งเศส ช่วยยกกระชับหน้าได้ดี มีความปลอดภัยสูง มีระยะเวลาอยู่นานประมาณ 18-24 เดือน



NEURAMIS

ฟิลเลอร์นำเข้าจากประเทศเกาหลี มีคุณสมบัติกัมน้ำ ได้ดีมากช่วยให้หน้าดูเต่งตึงขึ้น

ยกกระชับ ปรับรูปหน้า BOTOX



ใครที่มีปัญหาริ้วรอยตามใบหน้า รอยย่นหน้าผาก รอยตีนกา หรือกรามใหญ่ การฉีด BOTOX จะช่วยได้เพราะตัวโบท็อกซ์จะไปทำงาน ทำให้ผ่อนคลาย ไม่สามารถขยับในจุดที่ฉีดได้ ทำให้ช่วยลดริ้วรอยเวลาเราขยับใบหน้าดูอ่อนเยาว์ โดยจะใช้สำหรับการปรับรูปหน้า และลดริ้วรอย

การฉีดโบท็อกซ์จะอยู่ได้นานถึง 6 เดือน หลังจากนั้นก็จะสลายไปเอง ไม่มีสารตกค้าง นอกจากนี้ยังไม่ต้องพักฟื้น และเห็นผลเร็ว

ร้อยไหม

การร้อยไหม เป็นการปรับรูปหน้าซึ่งจะช่วยยกกระชับในบริเวณที่ผิวหนังหย่อนหรือย้วย การร้อยไหมช่วยให้รูปหน้ายกกระชับ เรียวขึ้น เมื่อร้อยเสร็จเวลาผ่านไป 6-18 เดือนเส้นไหมก็จะละลายไปโดยไม่เป็นอันตราย การร้อยไหมจึงเหมาะสำหรับผู้ที่ปัญหาแก้มย้วย ร่องแก้มลึก กรอบหน้าไม่ชัด ให้กลับมากระชับสวยหน้าเรียวนั่นเอง

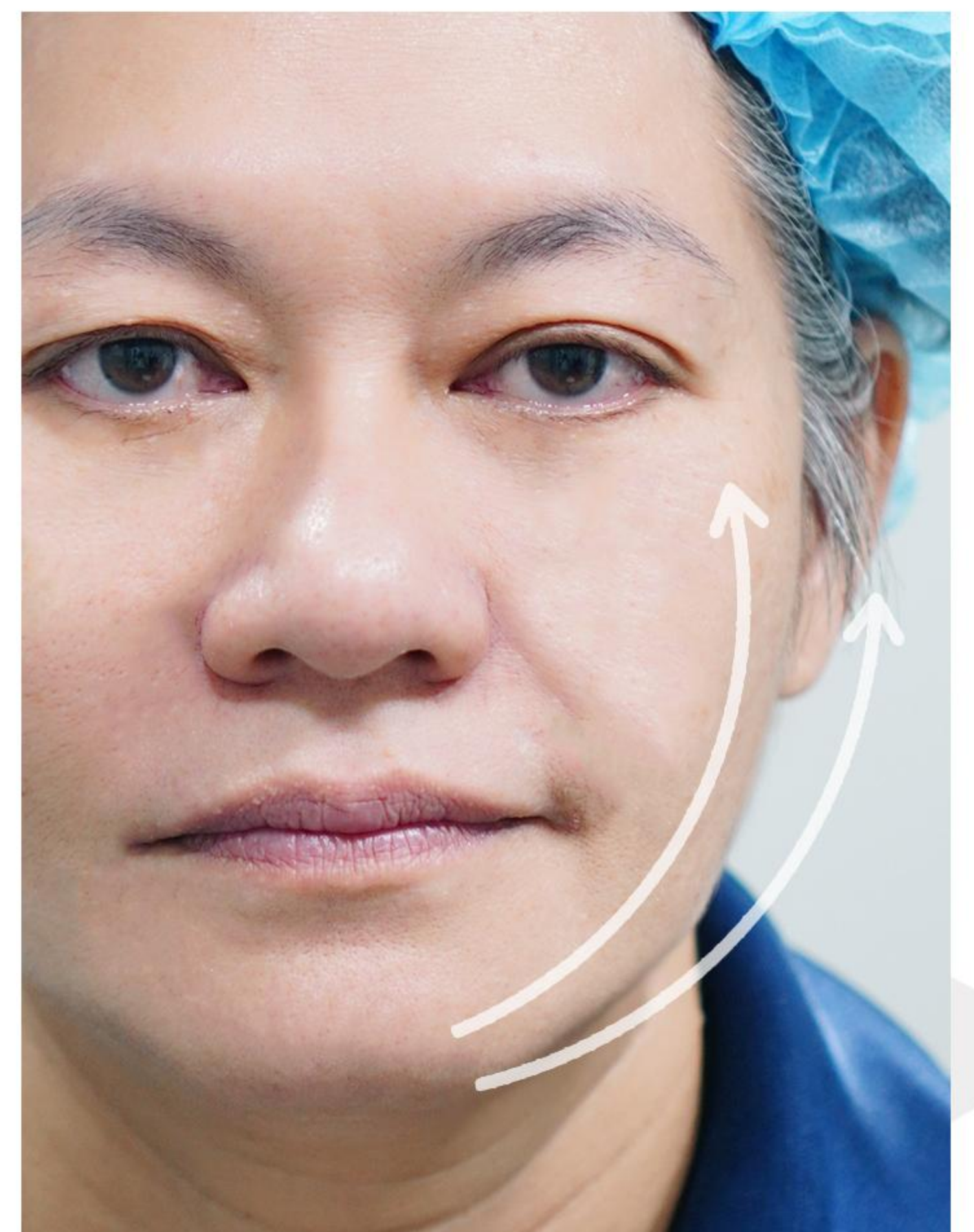



REVIEW

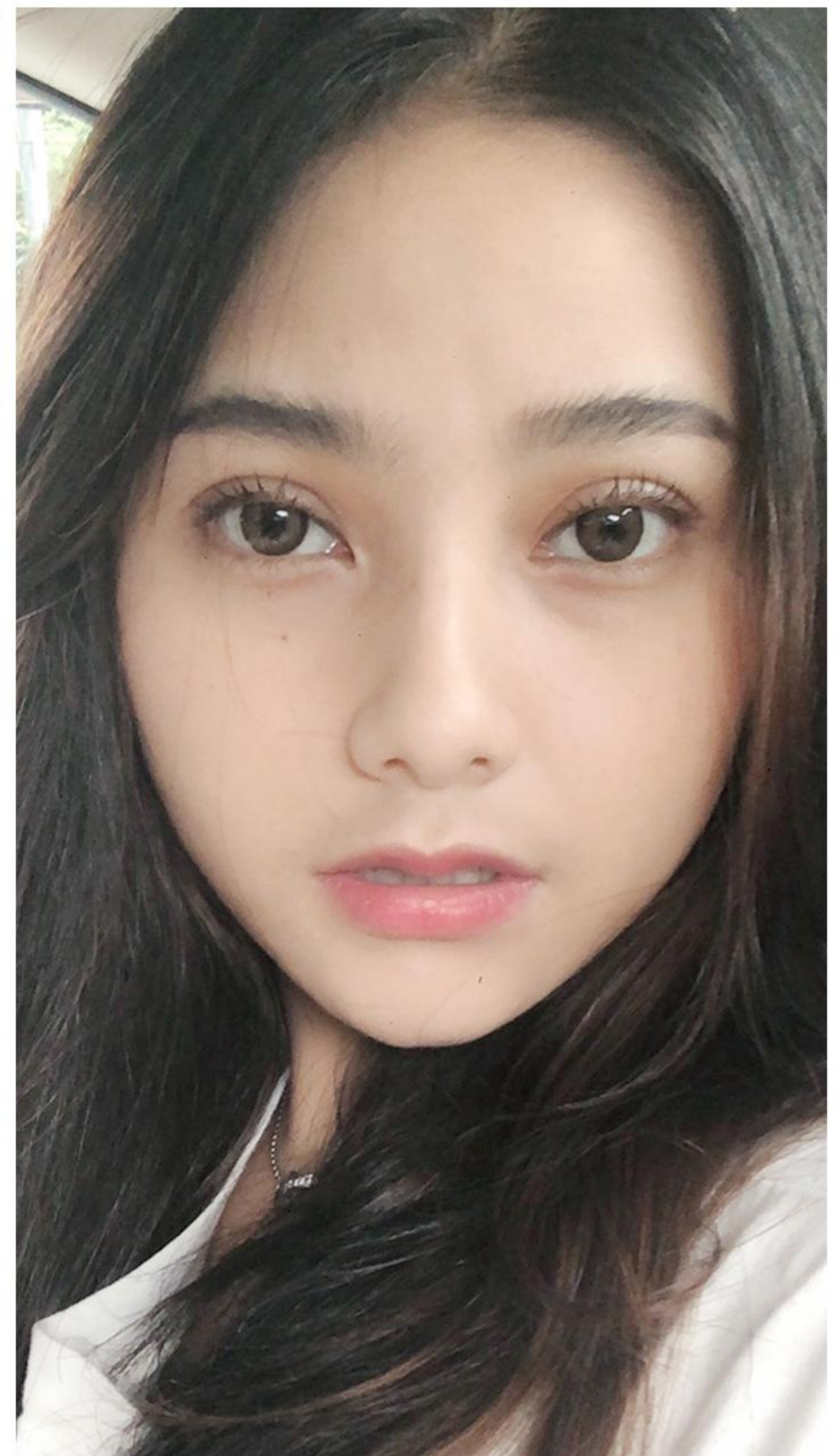



BE ✦ PROUD
• CLINIC •